

ESTADO DE SANTA CATARINA  
GOVERNO DO MUNICÍPIO DE CRICIÚMA



**UBS PARAÍSO - PORTE 1**  
*BAIRRO PARAÍSO*

**VOLUME 5 – PROJETO ARQUITETÔNICO**  
(TOMO 01)

119-25

OUTUBRO/2025

 **PROSUL** - Projetos, Supervisão e Planejamento Ltda

## PROJETO ARQUITETÔNICO

**PROJETO ARQUITETÔNICO (TOMO 01)**

<b>Nº DA FOLHA</b>	<b>ARQUIVOS</b>	<b>DESCRIÇÃO</b>
01/20	119_25_arq_001_a	PLANTA BAIXA - TÉRREO
02/20	119_25_arq_002_a	PLANTA BAIXA E DETALHAMENTO DE COBERTURA, PLANTA BAIXA - BARRILETE, PLANTA BAIXA - RESERVATÓRIO
03/20	119_25_arq_003_a	CORTE AA', CORTE BB', CORTE CC'
04/20	119_25_arq_004_a	CORTE DD', CORTE EE', CORTE FF'
05/20	119_25_arq_005_a	FACHADA FRONTAL, FACHADA LATERAL DIRETA, DETALHE - LETREIRO FACHADA VILA FRANCESA
06/20	119_25_arq_006_a	FACHADA POSTERIOR, FACHADA LATERAL ESQUERDA
07/20	119_25_arq_007_a	PLANTA BAIXA DE LOCAÇÃO DE PAREDES
08/20	119_25_arq_008_a	PLANTA BAIXA DE PAGINAÇÃO DE PISO
09/20	119_25_arq_009_a	PLANTA BAIXA DE ACESSIBILIDADE
10/20	119_25_arq_010_a	PLANTA BAIXA DE PROTETOR DE PAREDE
11/20	119_25_arq_011_a	PLANTA BAIXA DE PAGINAÇÃO DE FORRO REFLETIDO





1

50

HF

água fria

EE

energia elétrica

FO

fluido de oxigênio

FAM

fluido de ar comprimido medicinal

HQ

água quente

FVC

fluido vácuo clínico

VM

ventilação mecânica

AC

ar condicionado

E

exaustão\*

ambiente com \*Sistema de ar recirculado\* sendo dispensada a "Exaustão" conforme RDC 50.

TABELA DE PISO

CÓDIGO	DESCRIÇÃO	ÁREA
P001	PISO PORCELANATO UGL ACETINADO RETIFICADO, SUPERFÍCIE NATURAL, FORMATO 800x800mm, USO COMERCIAL PESADO INTERNO, COR PREDOMINANTE BEGE OU AREIA / ASSENTADO SOBRE CONTRAPISO COM ARGAMASSA INDUSTRIALIZADA / REJUNTE ACRILICO JUNTA 1mm NA COR BEGE / RODAPÊ EM PORCELANATO CORTADO h = 7cm NO MESMO MATERIAL, ONDE NÃO HOUVER PAREDE COM REVESTIMENTO CERÂMICO	352,78 m²
P002	PISO PORCELANATO UGL ACETINADO RETIFICADO, SUPERFÍCIE NATURAL, FORMATO 800x800mm, USO COMERCIAL PESADO INTERNO, COR PREDOMINANTE BEGE / ASSENTADO SOBRE CONTRAPISO COM ARGAMASSA INDUSTRIALIZADA / REJUNTE EPOXI JUNTA 1mm NA COR BEGE OU AREIA / RODAPÊ EM PORCELANATO CORTADO h = 7cm NO MESMO MATERIAL, ONDE NÃO HOUVER PAREDE COM REVESTIMENTO CERÂMICO	31,42 m²
P003	PINTURA DE PISO COM TINTA ACRILICA NA COR CINZA, APLICAÇÃO MANUAL, 2 DEMÃOS, INCLUSO FUNDO PREPARADOR	24,84 m²

TABELA DE PAREDE - EM OSSO

COR	CÓDIGO	DESCRIÇÃO
	P001	PAREDE EM TUIJOLO CERÂMICO 9 FUIROS / DIMENSÕES: 14 x 19 x 29cm / ASSENTADOS A CUTELO (ESPESSURA DE 14cm) / ARGAMASSA DE CIMENTO, CAL E AREIA MÉDIOGROSSA / SEGUIDO POR CHAPISCO E REBOCO
	P002	PAREDE COM PLACAS DE GESSO ACARTONADO (DRYWALL) STANDART (ST) / PARA USO INTERNO / COM DUAS FACES SIMPLES E ESTRUTURA METÁLICA COM GUIAS SIMPLES
	P003	PAREDE COM PLACAS DE GESSO ACARTONADO (DRYWALL) RESISTENTE A UMIDADE (RU) / PARA USO INTERNO / COM DUAS FACES SIMPLES E ESTRUTURA METÁLICA COM GUIAS SIMPLES

TABELA BANCADA DE INOX

CÓDIGO	DESCRIÇÃO	LARGURA X PROF. X ALTURA	QTD.	ÁREA
BI01	BANCADA DE TRABALHO EM AÇO INOX AISI 304, 18,8 ESCOVADO / PÉS EM AÇO INOX COM Ø 1,12" E SAPATAS NIVELADORAS / PRATELEIRA INFERIOR GRADEADA PERFIL "U" (NO SENTIDO DA PROFUNDIDADE) COM ESPACAMENTO ENTRE CHAPAS DE NO MÁXIMA 7cm / UMA CUBA EMBUTIDA EM AÇO INOX FORMANDO UMA PEÇA ÚNICA / REBAIXO 2cm / FRONTAL 7cm / SAIA 4cm	1,40 x 0,60 x 0,90	6	0,84 m²
BI02	BANCADA DE TRABALHO COM EXPURGO EM AÇO INOX AISI 304, 18,8 ESCOVADO / PÉS EM AÇO INOX COM Ø 1,12" E SAPATAS NIVELADORAS / PRATELEIRA INFERIOR GRADEADA PERFIL "U" (NO SENTIDO DA PROFUNDIDADE) COM ESPACAMENTO ENTRE CHAPAS DE NO MÁXIMA 7cm / UMA CUBA EMBUTIDA 42x35 cm COM PROFUNDIDADE DE 24cm E EXPURGO HOSPITALAR Ø30 cm / REBAIXO 2cm / FRONTAL 7cm / SAIA 4cm / ALTURA DE TRABALHO = 90cm / ALTURA DO EXPURGO = 76cm	2,25 x 0,60 x 0,90	1	1,35 m²
BI03	BANCADA DE TRABALHO EM AÇO INOX AISI 304, 18,8 ESCOVADO / PÉS EM AÇO INOX COM Ø 1,12" E SAPATAS NIVELADORAS / PRATELEIRA INFERIOR GRADEADA PERFIL "U" (NO SENTIDO DA PROFUNDIDADE) COM ESPACAMENTO ENTRE CHAPAS DE NO MÁXIMA 7cm / TAMPO 4cm	0,75 x 0,60 x 0,90	1	0,45 m²
BI04	BANCADA DE TRABALHO EM AÇO INOX AISI 304, 18,8 ESCOVADO / PÉS EM AÇO INOX COM Ø 1,12" E SAPATAS NIVELADORAS / PRATELEIRA INFERIOR GRADEADA PERFIL "U" (NO SENTIDO DA PROFUNDIDADE) COM ESPACAMENTO ENTRE CHAPAS DE NO MÁXIMA 7cm / TAMPO 4cm	1,00 x 0,60 x 0,90	1	0,60 m²
BI05	BANCADA DE TRABALHO EM AÇO INOX AISI 304, 18,8 ESCOVADO / PÉS EM AÇO INOX COM Ø 1,12" E SAPATAS NIVELADORAS / PRATELEIRA INFERIOR GRADEADA PERFIL "U" (NO SENTIDO DA PROFUNDIDADE) COM ESPACAMENTO ENTRE CHAPAS DE NO MÁXIMA 7cm / TAMPO 4cm / FORMATO EM "L", 2,25 x 2,60 / AVANÇO DE 0,55 x 0,60 PARA AUTOCLAVE / PROFUNDIDADE VARIÁVEL (65cm E 40cm) CONFORME DETALHAMENTO	0,80 x 0,60 x 0,90	1	0,48 m²

TABELA DE PAREDE - ACABAMENTOS

CÓDIGO	DESCRIÇÃO
PA01	ARGAMASSA COLANTE / AZULEJO CERÂMICO 320x600mm NA COR BRANCO ACETINADO / ACABAMENTO RETIFICADO / ASSENTADOS ALINHADOS NO SENTIDO HORIZONTAL ATÉ O TETO / REJUNTE PRÉ-FABRICADO JUNTA 1mm NA COR CINZA PLATINA
PA02	FUNDO SELADOR / MASSA CORRIDA ACRILICA / PINTURA COM TINTA EPOXI SEMI-BRILHO, 2 DEMÃOS - COR BRANCA
PA03	FUNDO SELADOR / MASSA CORRIDA LÁTEX / PINTURA COM TINTA ACRILICA SEMI-BRILHO NA COR BRANCA / 2 A 3 DEMÃOS
PA04	ARGAMASSA COLANTE / AZULEJO CERÂMICO 10x10cm NA COR BRANCO ACETINADO / REJUNTE ACRILICO
PA05	FUNDO SELADOR / PINTURA COM TINTA ACRILICA FOSCA COR BRANCO GELO / 2 A 3 DEMÃOS
PA06	FUNDO SELADOR / PINTURA COM TINTA ACRILICA FOSCA COR AZUL PROFUNDO / 2 A 3 DEMÃOS

TABELA DE TETO-FORRO

LEGENDA	CÓDIGO	DESCRIÇÃO	ÁREA
	TE01	CHAPISCO / REBOCO / FUNDO SELADOR/ MASSA CORRIDA SOBRE LAJE EM CONCRETO COM PINTURA EM TINTA ACRILICA SEMI-BRILHO 2 DEMÃOS COR BRANCO	380,18 m²
	TE02	CHAPISCO / REBOCO / FUNDO SELADOR SOBRE LAJE EM CONCRETO COM PINTURA EM TINTA ACRILICA SEMI-BRILHO 2 DEMÃOS COR BRANCO	24,84 m²

TABELA BANCADA DE GRANITO

CÓDIGO	DESCRIÇÃO	LARGURA X PROF. X ALTURA	QTD.	ÁREA
BG01	BANCADA EM GRANITO BRANCO ITAUNAS / REBAIXO 2cm / FRONTAL 12cm / SAIA 9cm / USO DE MÃO-FRANCESA	1,50 x 0,60 x 0,90	1	0,90 m²

**LEGENDA ARQUITETURA**

0.00 NÍVEL ACABADO ARQUITETURA (PLANTA BAIXA) - REFERÊNCIA TÉRREO

N.A. 0.00 NÍVEL ACABADO ARQUITETURA PARA ORIENTAÇÃO À ELEVACÃO TOPOGRÁFICA (PLANTA BAIXA) - REFERÊNCIA TÉRREO

N.T. 0.00 NÍVEL TOPOGRÁFICO (PLANTA BAIXA) - REFERÊNCIA NÍVEL DO MAR

0.00 NÍVEL ACABADO ARQUITETURA (CORTE) - REFERÊNCIA TÉRREO

\*O nível 0,00 da arquitetura definido no nível acabado interno do pavimento térreo, corresponde à elevação de nível topográfico com valor de 668,45 m.

TABELA DE ÁREAS			
EDIFICAÇÃO PRINCIPAL	COBERTA FECHADA	COBERTA ABERTA	ÁREA TOTAL
TÉRREO	405,01	20,11	425,12
BARRILETE	15,33	-	15,33
RESERVATÓRIO	15,33	-	15,33
SUBTOTAL	435,67m²	20,11m²	455,78m²

EDIFICAÇÃO DE APOIO	COBERTA FECHADA	COBERTA ABERTA	ÁREA TOTAL
ABRIGO DE LIXO PERMANENTE	8,40	-	8,40
ABRIGO DE BOMBA/COMPRESSOR	3,28	-	3,28
SUBTOTAL	11,68m²	-	11,68m²
TOTAL	447,35m²	20,11m²	467,46m²

TABELA DE ESQUADRIAS - PORTAS				
CÓDIGO	DESCRIÇÃO	LARGURA	ALTURA	QUANT.
P01	PORTA COM 1 FOLHA DE GIRO / MADEIRA SEMI-OCA / PINTURA EM ESMALTE SINTÉTICO À BASE D'ÁGUA ACETINADO / FOLHA, VISTAS E FORRA COR BRANCO / FECHADURA PARA TRAFEGO INTENSO DO TIPO INTERNA, MÁQUINA DE 55mm, COM MAÇANETA E ROSETA EM INOX AISI 304 CILINDRO EM LATÃO ACABAMENTO CROMO ACETINADO	0,90	2,10	25
P02	PORTA FRANCESA EXTERNA COM DUAS FOLHAS / REQUADRO EM ALUMÍNIO QUADRICULADO COM PINTURA ELETROSTÁTICA NA COR BRANCO / VIDRO LAMINADO 5+5mm / FECHADURA PARA TRAFEGO INTENSO DO TIPO EXTERNA, MÁQUINA DE 55mm, COM MAÇANETA E ROSETA EM INOX AISI 304 CILINDRO EM LATÃO ACABAMENTO CROMO ACETINADO	0,90	2,10	1
P03	PORTA COM 1 FOLHA DE GIRO EM MADEIRA SEMI-OCA / PINTURA EM ESMALTE SINTÉTICO À BASE D'ÁGUA ACETINADO NA COR BRANCA / BARRA PUXADOR HORIZONTAL EM AÇO INOX 40cm (ALTURA 90cm A PARTIR DO PISO ATÉ O EIXO DA BARRA) / PROTEÇÃO EM CHAPA GALVANIZADA (ALTURA 40cm A PARTIR DO PISO) / FECHADURA PARA TRAFEGO INTENSO DO TIPO BANHEIRO, MÁQUINA DE 55mm, COM MAÇANETA E ROSETA EM INOX AISI 304 CILINDRO EM LATÃO ACABAMENTO CROMO ACETINADO / UTILIZAR PLACA INDICATIVA DE SANITÁRIO FEM / MASC. E PCD NOS AMBIENTES NECESSÁRIOS	0,90	2,10	3
P04	PORTA COM UMA FOLHA DE GIRO / REQUADRO EM ALUMÍNIO QUADRICULADO COM PINTURA ELETROSTÁTICA NA COR BRANCO / VIDRO LAMINADO 5+5mm / FECHADURA PARA TRAFEGO INTENSO DO TIPO EXTERNA, MÁQUINA DE 55mm, COM MAÇANETA E ROSETA EM INOX AISI 304 CILINDRO EM LATÃO ACABAMENTO CROMO ACETINADO	0,90	2,10	1
P05	PORTA COM 1 FOLHA DE GIRO COM VENEZIANA VENTILADA (ESPAÇADAS ENTRE SI COM NO MÍNIMO 8 mm) / REQUADRO EM ALUMÍNIO COM PINTURA ELETROSTÁTICA NA COR BRANCO / PERFIS DA LINHA INOVA DA ALCOA OU EQUIVALENTE / MAÇANETA DO TIPO ALAVANCA COM FECHADURA, FORNECIDA PELO FABRICANTE E APROVADA PELA FISCALIZAÇÃO	0,60	1,80	1
P06	PORTA COM 2 FOLHAS DE CORRER ACESSO À ÁREA DE VENTILAÇÃO / REQUADRO EM ALUMÍNIO COM PINTURA ELETROSTÁTICA NA COR BRANCO / VIDRO LAMINADO 5+5mm INCOLOR / PELÍCULA DE CONTROLE SOLAR / MAÇANETA COM FECHADURA, FORNECIDA PELO FABRICANTE E APROVADA PELA FISCALIZAÇÃO	2,00	2,10	1
P07	PORTA COM 1 FOLHA DE GIRO COM VENEZIANA VENTILADA (ESPAÇADAS ENTRE SI COM NO MÍNIMO 8 mm) / REQUADRO EM ALUMÍNIO COM PINTURA ELETROSTÁTICA NA COR BRANCO / TELA DE PROTEÇÃO CONTRA VETORES E VEDAÇÃO DE BORRACHA INTERIOR, À PROVA DE ROEDORES / PERFIS DA LINHA INOVA DA ALCOA OU EQUIVALENTE / MAÇANETA DO TIPO ALAVANCA COM FECHADURA, FORNECIDA PELO FABRICANTE E APROVADA PELA FISCALIZAÇÃO	0,80	0,86	2

TABELA DE ESQUADRIAS - JANELAS					
CÓDIGO	DESCRIÇÃO	LARGURA	ALTURA	ALTURA DO PEITORIL	QUANT.
J01	JANELA BASCULANTE 8 FOLHAS EM ALUMÍNIO COM PINTURA ELETROSTÁTICA NA COR BRANCO E VIDRO LISO COMUM INCOLOR 4mm / PEITORIL DE GRANITO CINZA ANDORINHA 2cm	1,50	1,10	1,00	10
J02	JANELA BASCULANTE 1 FOLHA EM ALUMÍNIO COM PINTURA ELETROSTÁTICA NA COR BRANCO E VIDRO MINI BOREAL INCOLOR 4mm / PEITORIL DE GRANITO CINZA ANDORINHA 2cm	0,60	0,60	1,50	2
J03	JANELA BASCULANTE 2 FOLHAS EM ALUMÍNIO COM PINTURA ELETROSTÁTICA NA COR BRANCO E VIDRO MINI BOREAL INCOLOR 4mm / PEITORIL DE GRANITO CINZA ANDORINHA 2cm	1,20	0,60	1,50	2
J04	JANELA DO TIPO GUILHOTINA EM ALUMÍNIO COM PINTURA ELETROSTÁTICA NA COR BRANCO / VIDRO LISO INCOLOR TEMPERADO 6mm / PEITORIL DE BANCADA EM MDF COM ACABAMENTO EM LAMINADO MELAMÍNICO NAS 6 FACES	0,80	0,60	1,10	1
J05	JANELA BASCULANTE 12 FOLHAS EM ALUMÍNIO COM PINTURA ELETROSTÁTICA NA COR BRANCO E VIDRO LAMINADO 5+5mm / GRADE FIXA / PEITORIL DE GRANITO CINZA ANDORINHA 2cm	2,00	1,80	0,30	2
J06	JANELA GUICHÊ COM APOIO E PASSA VOLUMES EM 2 NÍVEIS / REQUADRO EM ALUMÍNIO COM PINTURA ELETROSTÁTICA NA COR BRANCO / VIDRO LISO INCOLOR TEMPERADO 6mm / PEITORIL DE BANCADA EM MDF COM ACABAMENTO EM LAMINADO MELAMÍNICO NAS 6 FACES	1,50	1,00	0,80	1
J07	JANELA EM ALUMÍNIO COM PINTURA ELETROSTÁTICA NA COR BRANCO E TELA METÁLICA QUADRICULADA FIXA	2,00	0,90	1,85	2
J08	JANELA BASCULANTE 8 FOLHAS EM ALUMÍNIO COM PINTURA ELETROSTÁTICA NA COR BRANCO E VIDRO LISO COMUM INCOLOR 4mm COM TELA MOSQUITEIRA EM ALUMÍNIO MILIMETRADO COM PROTEÇÃO DE TELA ANTI VETOR FIXADA NO ALUMÍNIO / PEITORIL DE GRANITO CINZA ANDORINHA 2cm	1,50	1,10	1,00	5
J09	JANELA GUICHÊ COM APOIO E PASSA VOLUMES EM 2 NÍVEIS / REQUADRO EM ALUMÍNIO COM PINTURA ELETROSTÁTICA NA COR BRANCO / VIDRO LISO INCOLOR TEMPERADO 6mm / PEITORIL DE BANCADA EM MDF COM ACABAMENTO EM LAMINADO MELAMÍNICO NAS 6 FACES	3,80	1,80	0,80	1
J11	JANELA BASCULANTE 8 FOLHAS EM ALUMÍNIO COM PINTURA ELETROSTÁTICA NA COR BRANCO E VIDRO LISO COMUM INCOLOR 4mm / PEITORIL DE GRANITO CINZA ANDORINHA 2cm	1,20	1,10	1,00	2
J12	JANELA BASCULANTE 8 FOLHAS EM ALUMÍNIO COM PINTURA ELETROSTÁTICA NA COR BRANCO E VIDRO LISO COMUM INCOLOR 4mm COM TELA MOSQUITEIRA EM ALUMÍNIO MILIMETRADO COM PROTEÇÃO DE TELA ANTI VETOR FIXADA NO ALUMÍNIO / PEITORIL DE GRANITO CINZA ANDORINHA 2cm	1,20	1,10	1,00	2
J13	JANELA BASCULANTE 8 FOLHAS EM ALUMÍNIO COM PINTURA ELETROSTÁTICA NA COR BRANCO E VIDRO LISO COMUM INCOLOR 4mm COM TELA MOSQUITEIRA EM ALUMÍNIO MILIMETRADO COM PROTEÇÃO DE TELA ANTI VETOR FIXADA NO ALUMÍNIO / PEITORIL DE GRANITO CINZA ANDORINHA 2cm	1,80	1,10	1,00	1

1 - PARA PERFEITO ENTENDIMENTO DO PROJETO VER MEMORIAL DESCRITIVO DE ARQUITETURA, ASSIM COMO PROJETOS COMPLEMENTARES DE ESTRUTURA, INSTALAÇÕES, INFRAESTRUTURA URBANA E SEUS RESPECTIVOS MEMORIAIS.

2 - O NÍVEL DE ARQUITETURA 0,00m CORRESPONDE AO NÍVEL TOPOGRÁFICO 29,57 m (NÍVEL DO MAR) DO PROJETO DE URBANISMO/PAISAGISMO.

Obs.: TODAS AS MEDIDAS DEVEM SER CONFERIDAS EM OBRA, CASO SEJA NECESSÁRIO ALGUMA ALTERAÇÃO, ENTRAR EM CONTATO COM O PROJETISTA RESPONSÁVEL.

A - EMISSÃO INICIAL	OUT/2025
OBSERVAÇÕES	VISTO DATA

**PREFEITURA MUNICIPAL DE CRICIÚMA**  
SECRETARIA DE INFRAESTRUTURA E OBRAS

**PROSUL - PROJETOS, SUPERVISÃO E PLANEJAMENTO LTDA**  
Rua Saldanha Marinho, 116 - Edifício Liberal Center - 3º andar - Centro - Florianópolis - SC  
Fone/Fax: (48) 3027-2730 - Home-page: www.prosul.com - E-mail: prosul@prosul.com

**UBS PARAÍSO - PORTE 1**

PROSUL - PROJETOS, SUPERVISÃO E PLANEJAMENTO LTDA

RESPONSÁVEL TÉCNICO PROJETO

RESPONSÁVEL TÉCNICO EXECUÇÃO

CLIENTE

CONTEÚDO: PLANTA BAIXA - TÉRREO

PRANCHETA: ARQ 01/20

ESCALA: INDICADA

DATA: OUTUBRO/2025

ARQUIVO: 119\_25\_arq\_a

ARQUITETÔNICO

Direitos Autorais Lei 9.610/98 art. 7º, itens X e XI (art. 1), Único.



LEGENDA ARQUITETURA

0.00

NÍVEL ACABADO ARQUITETURA (PLANTA BAIXA) - REFERÊNCIA TÉRREO

N.A. 0.00

NÍVEL ACABADO ARQUITETURA PARA ORIENTAÇÃO À ELEVAÇÃO TOPOGRÁFICA (PLANTA BAIXA) - REFERÊNCIA TÉRREO

N.T. 0.00

NÍVEL TOPOGRÁFICO (PLANTA BAIXA) - REFERÊNCIA NÍVEL DO MAR

0.00

NÍVEL ACABADO ARQUITETURA (CORTE) - REFERÊNCIA TÉRREO

^O nível 0,00 da arquitetura definido no nível abacado interno do pavimento térreo, corresponde à elevação de nível topográfico com valor de 668,45 m.

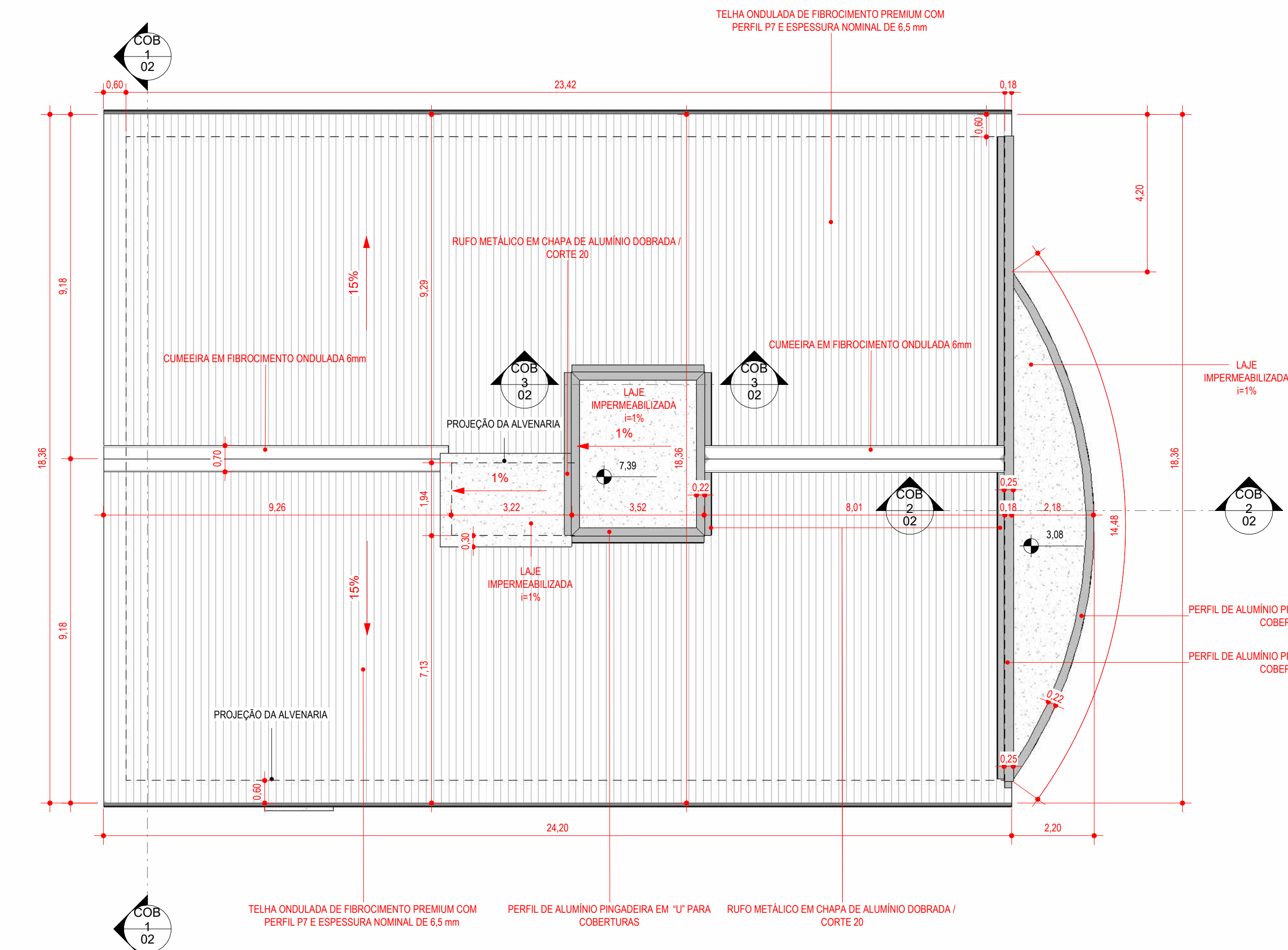

1 PLANTA BAIXA COBERTURA

1:100

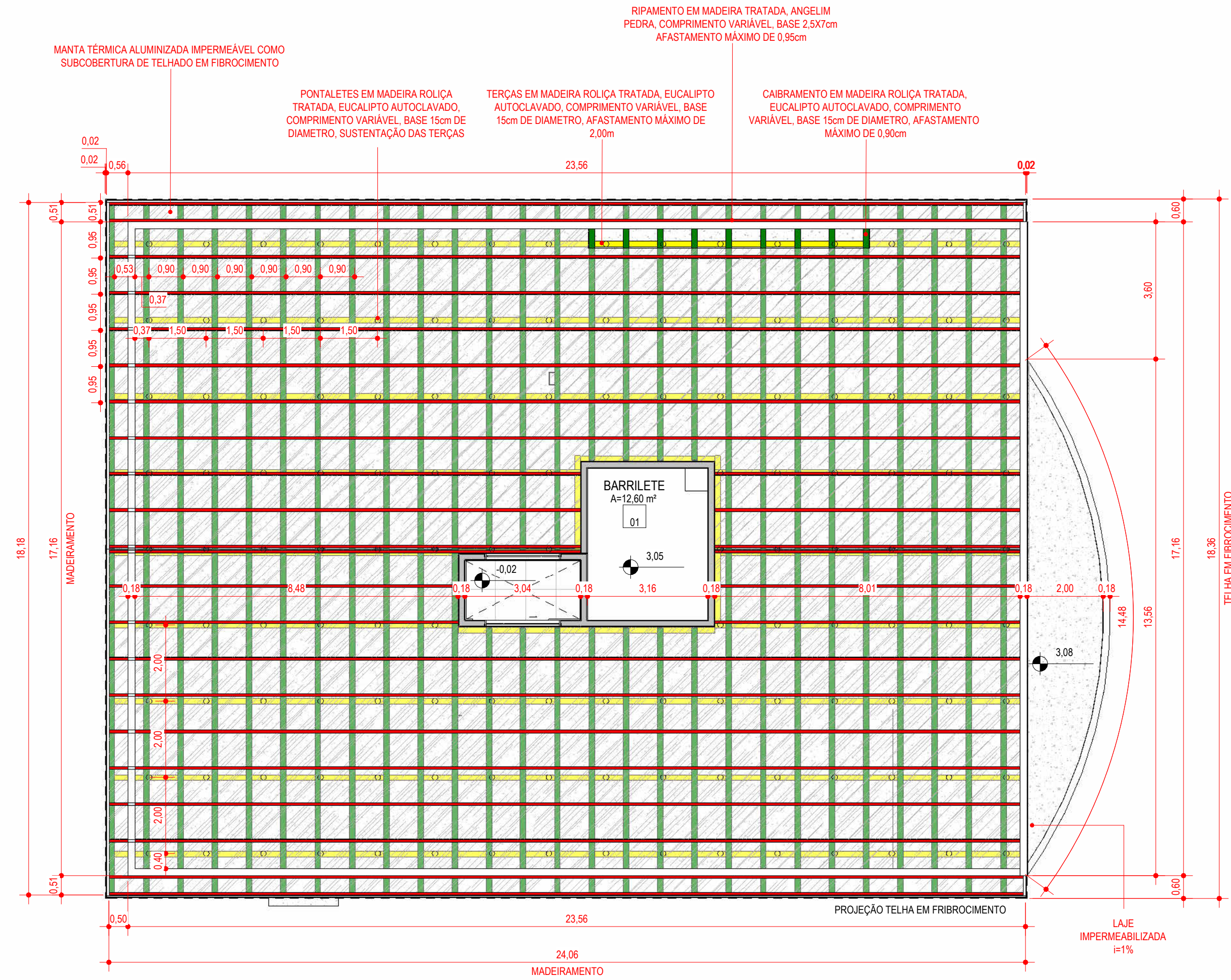

2 PLANTA BAIXA MADEIRAMENTO DA COBERTURA

1:100

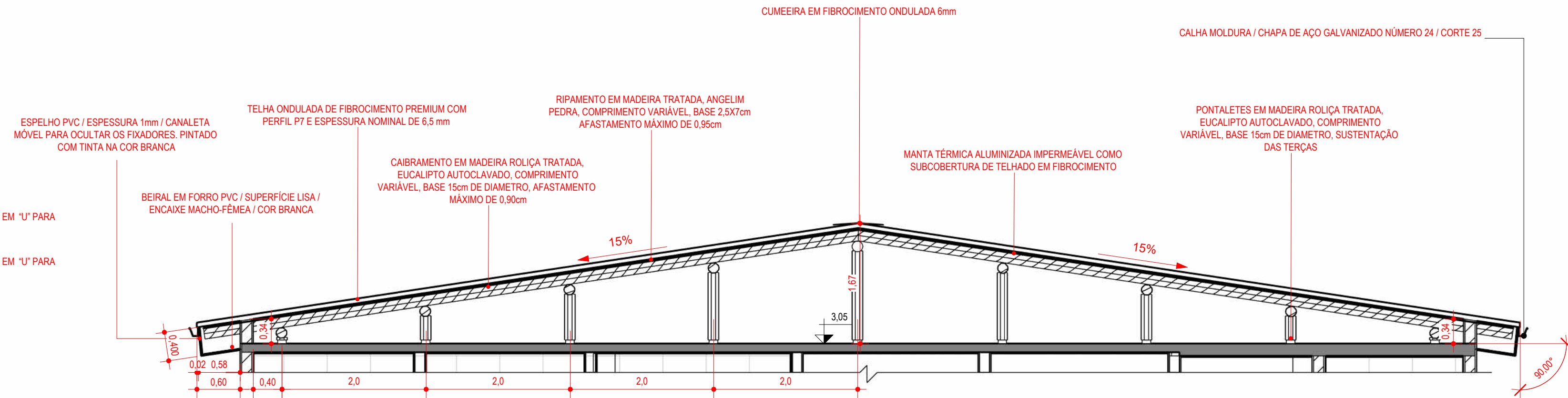

3 COBERTURA 1

1:50

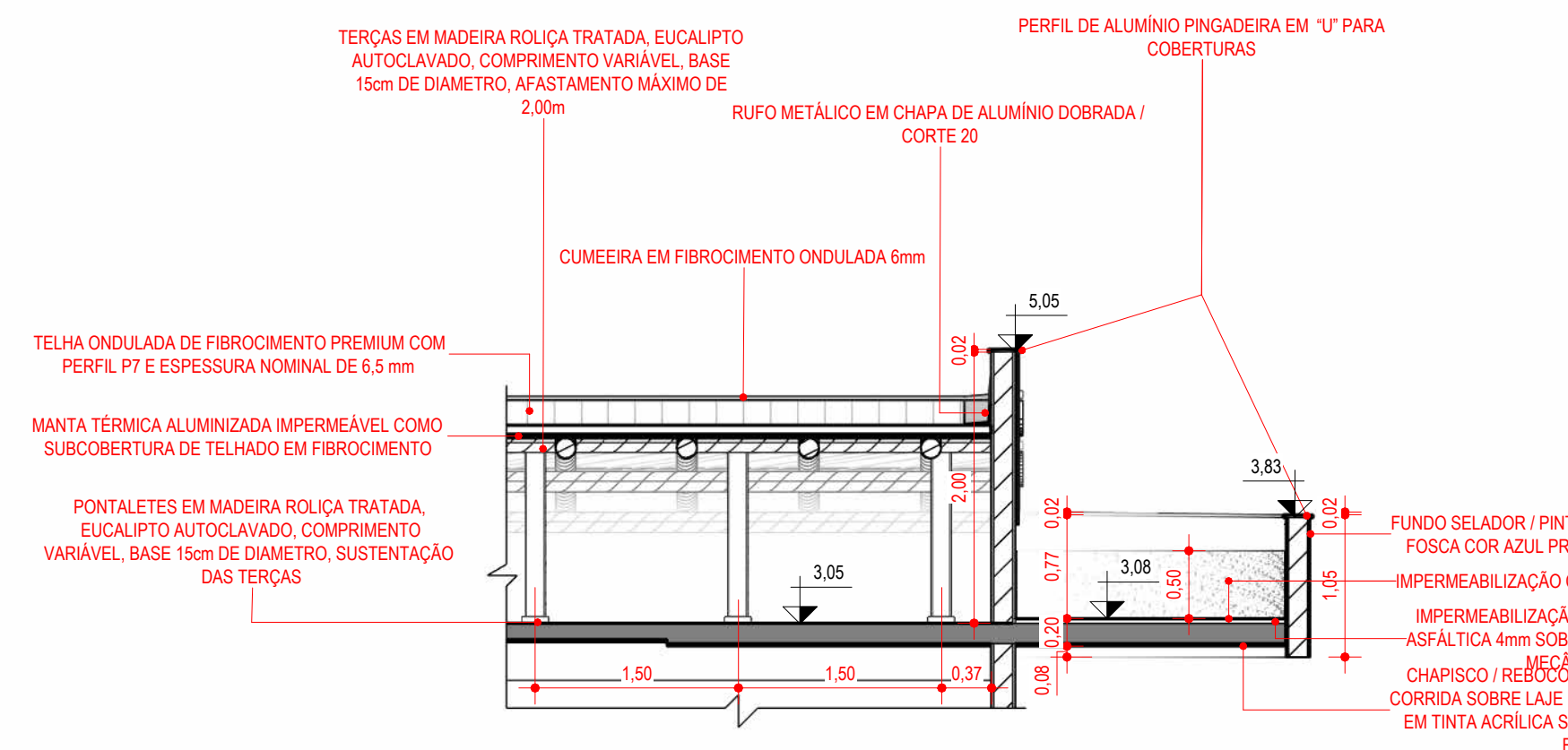

4 COBERTURA 2

1:50

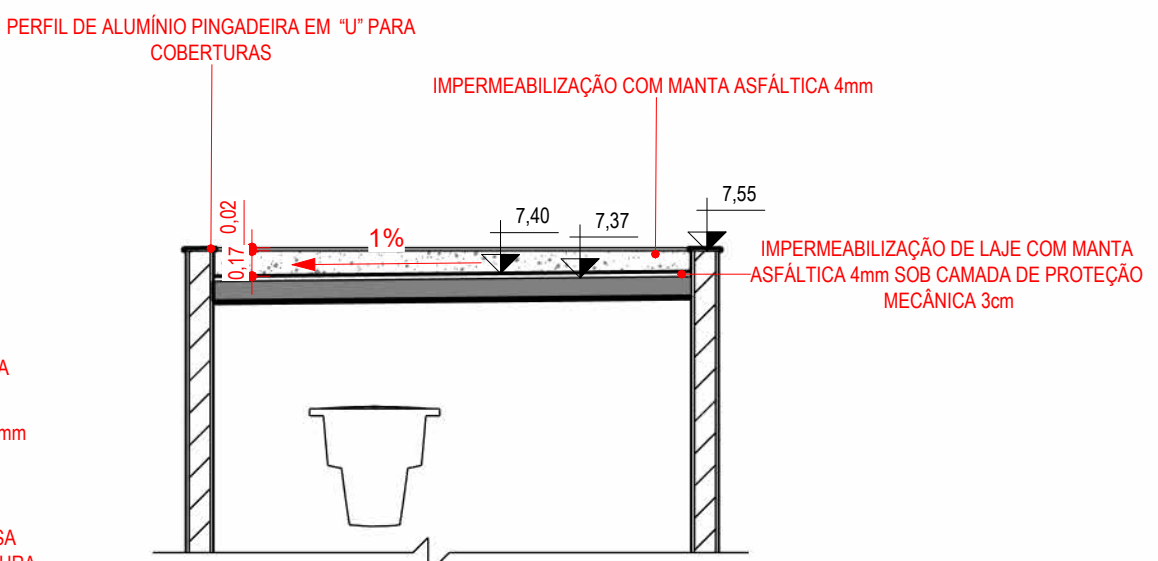

5 COBERTURA 3

1:50

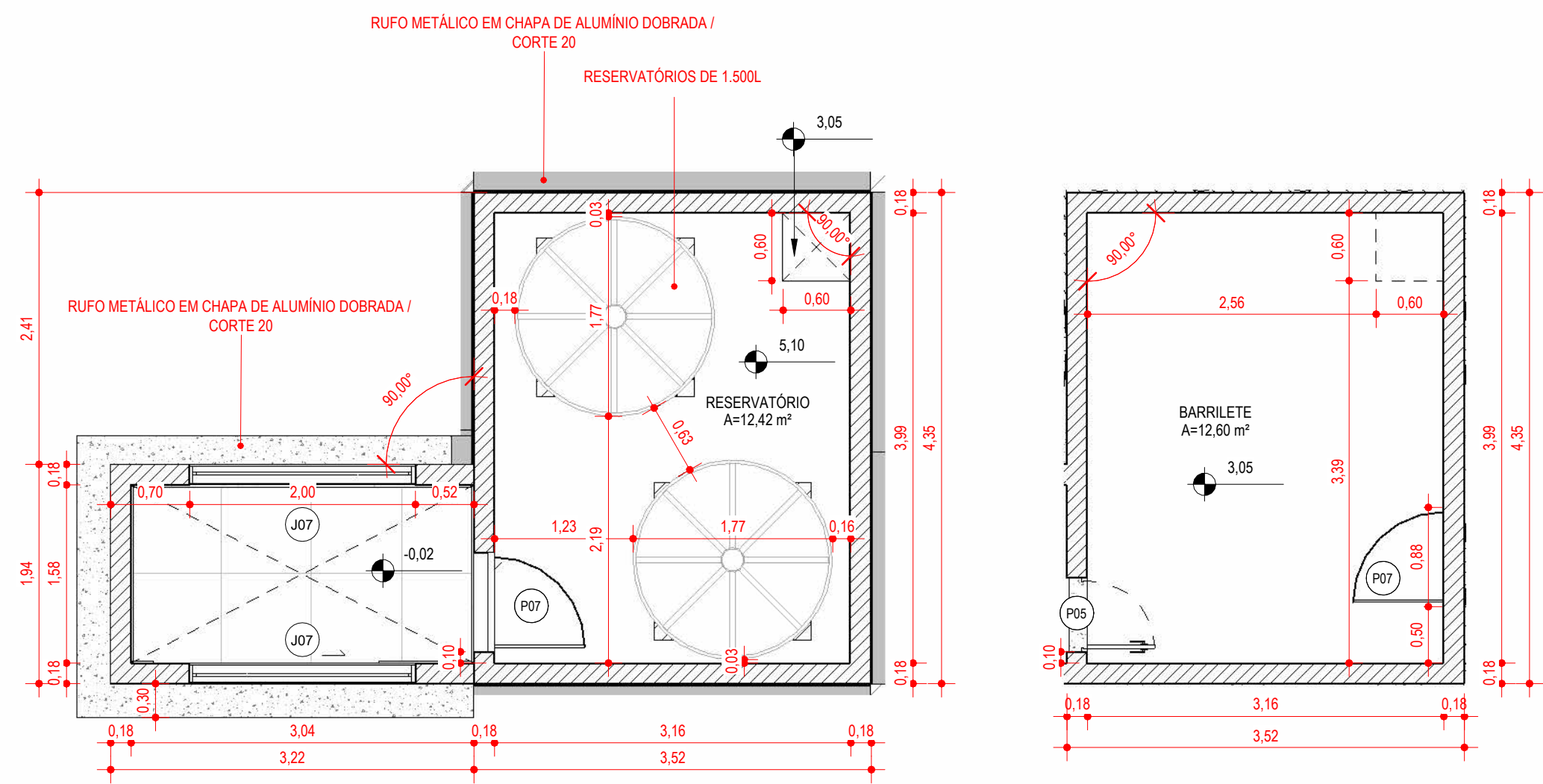

6 PLANTA BAIXA RESERVATÓRIO

1:50

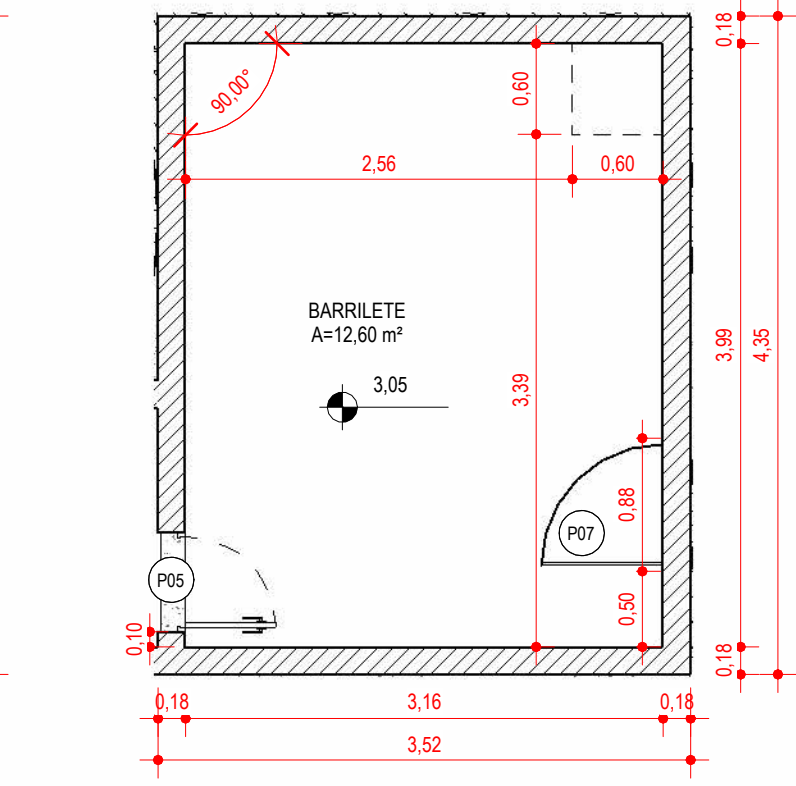

7 PLANTA BAIXA BARRILETE

1:50

1 - PARA PERFEITO ENTENDIMENTO DO PROJETO VER MEMORIAL DESCRITIVO DE ARQUITETURA, ASSIM COMO PROJETOS COMPLEMENTARES DE ESTRUTURA, INSTALAÇÕES, INFRAESTRUTURA URBANA E SEUS RESPECTIVOS MEMORIAIS.  
2 - O NÍVEL DE ARQUITETURA 0,00m CORRESPONDE AO NÍVEL TOPOGRÁFICO 29,57 m (NÍVEL DO MAR) DO PROJETO DE URBANISMO/PAISAGISMO.  
OBS.: TODAS AS MEDIDAS DEVEM SER CONFERIDAS EM OBRA, CASO SEJA NECESSÁRIO ALGUMA ALTERAÇÃO, ENTRAR EM CONTATO COM O PROJETISTA RESPONSÁVEL.

A - EMISSÃO INICIAL			OUT/2025
OBSERVAÇÕES			VISTO DATA
PREFEITURA MUNICIPAL DE CRICIÚMA SECRETARIA DE INFRAESTRUTURA E OBRAS			
PROSUL - PROJETOS, SUPERVISÃO E PLANEJAMENTO LTDA Rua Saldanha Marinho, 116 - Edifício Liberal Center - 3º andar - Centro - Florianópolis - SC Fone/Fax: (48) 3027-2730 - Home-page: www.prosul.com - E-mail: prosul@prosul.com			
UBS PARAÍSO - PORTE 1			
ENDEREÇO: RUA IMIGRANTE BENEDET, S/N - PARAÍSO			INSCRIÇÃO IMOBILIÁRIA: 23197 / 23198 / 23199
RESPONSÁVEL TÉCNICO PROJETO: RESPONSÁVEL TÉCNICO EXECUÇÃO: CLIENTE:			
CONTEÚDO: PLANTA BAIXA E DETALHAMENTO DE COBERTURA, PLANTA BAIXA - BARRILETE, PLANTA BAIXA - RESERVATÓRIO			PRANCHA: ARQ 02/20
ESCALA: INDICADA	DATA: OUTUBRO/2025	ARQUIVO: 119_25_arq_a	ARQUITETÔNICO



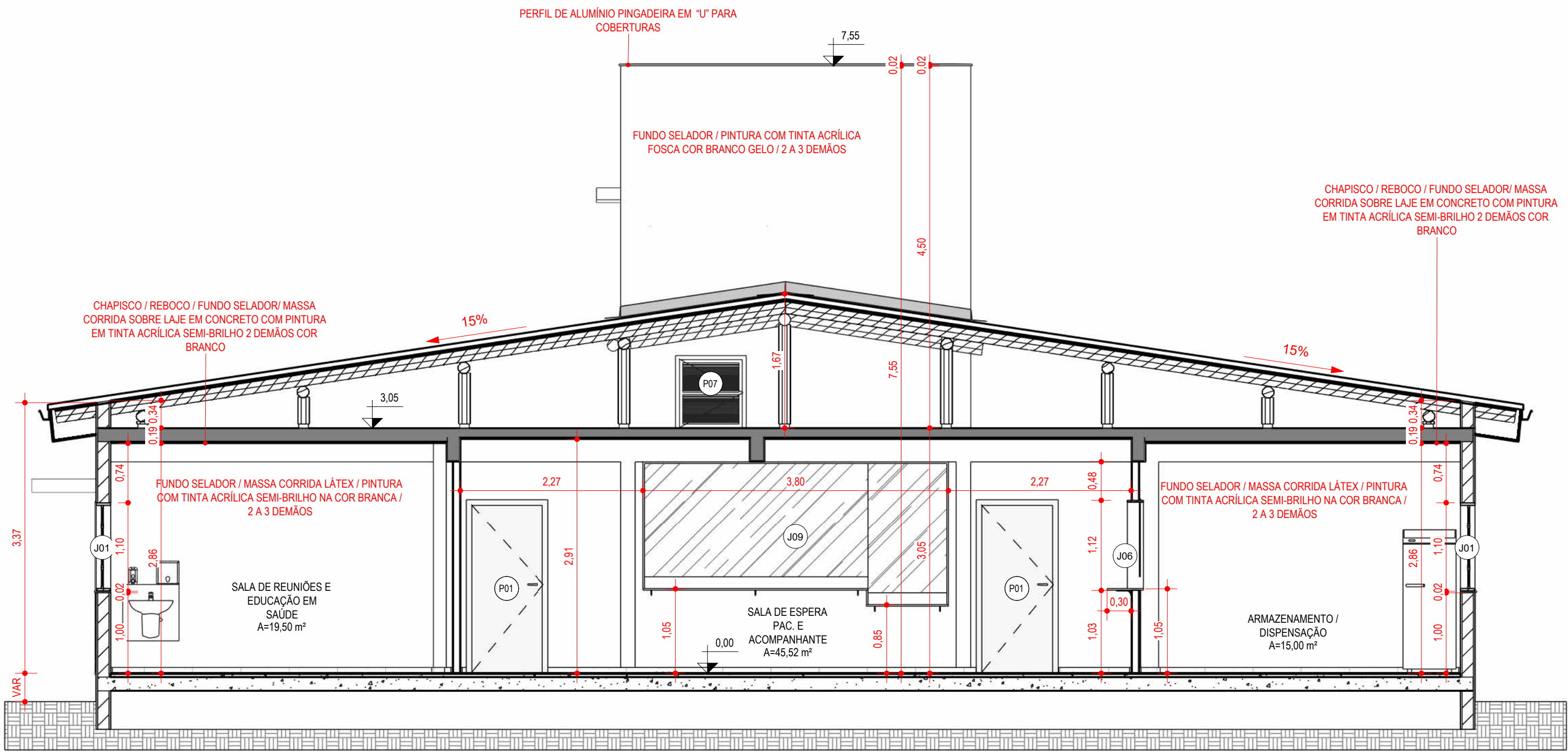

CORTE AA'  
1:50

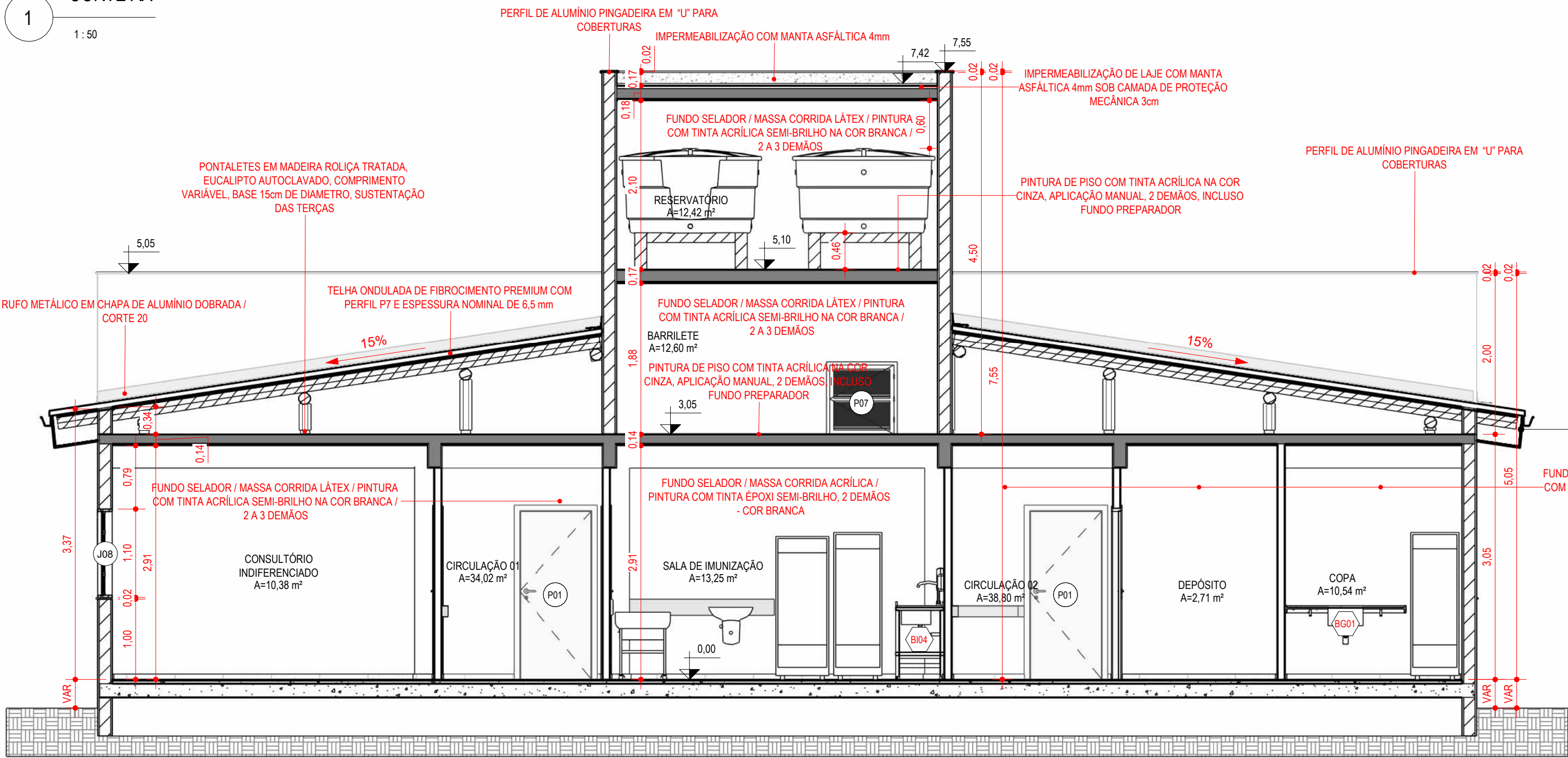

CORTE BB'  
1:50

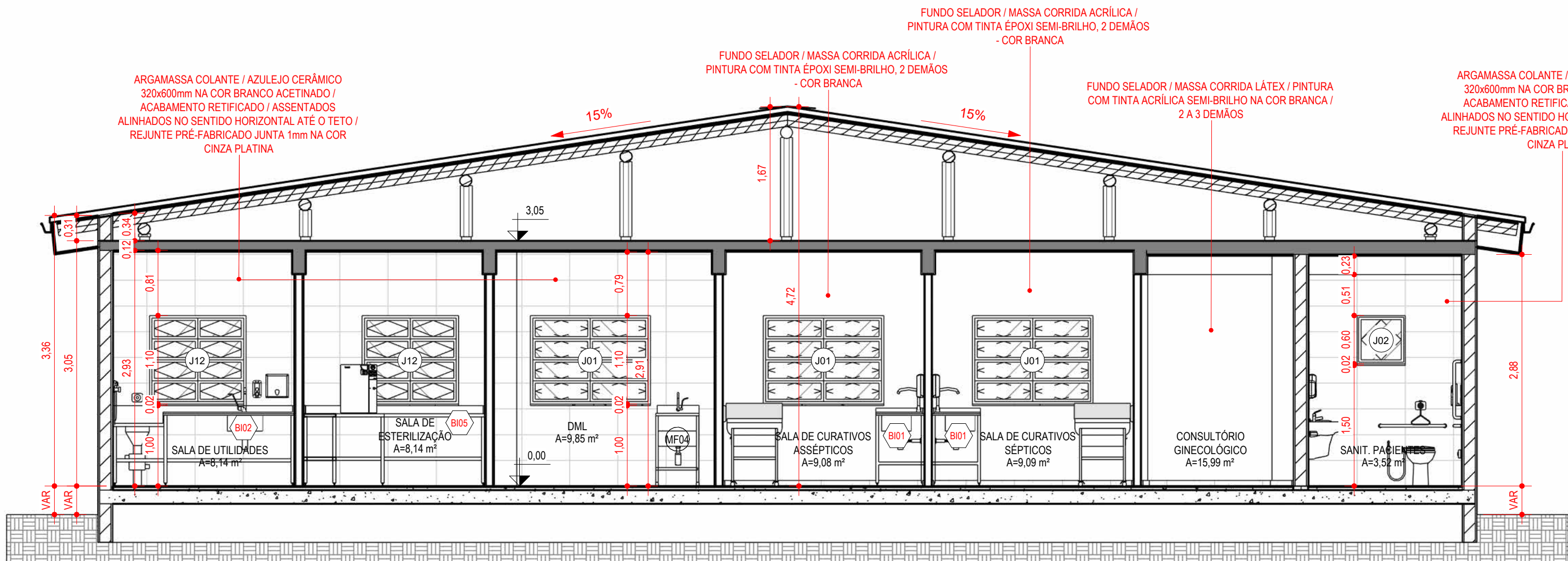

CORTE CC'  
1:50

LEGENDA ARQUITETURA	
	NÍVEL ACABADO ARQUITETURA (PLANTA BAIXA) - REFERÊNCIA TERREO
	NÍVEL ACABADO ARQUITETURA PARA ORIENTAÇÃO À ELEVAÇÃO TOPOGRÁFICA (PLANTA BAIXA) - REFERÊNCIA TERREO
	NÍVEL TOPOGRÁFICO (PLANTA BAIXA) - REFERÊNCIA NÍVEL DO MAR
	NÍVEL ACABADO ARQUITETURA (CORTE) - REFERÊNCIA TERREO

\*O nível 0,00 da arquitetura definido no nível abacado interno do pavimento térreo, corresponde à elevação de nível topográfico com valor de 668,45 m.

TABELA DE ESQUADRIAS - PORTAS				
CÓDIGO	DESCRIÇÃO	LARGURA	ALTURA	QUANT.
P01	PORTA COM 1 FOLHA DE GIRO / MADEIRA SEMI-OCA / PINTURA EM ESMALTE SINTÉTICO À BASE D'ÁGUA ACETINADO / FOLHA, VISTAS E FORRA COR BRANCO / FECHADURA PARA TRÁFEGO INTENSO DO TIPO INTERNA, MÁQUINA DE 55mm, COM MAÇANETA E ROSETA EM INOX AISI 304 CILINDRO EM LATÃO ACABAMENTO CROMO ACETINADO	0,90	2,10	25
P02	PORTA FRANCESA EXTERNA COM DUAS FOLHAS / REQUADRO EM ALUMÍNIO QUADRICULADO COM PINTURA ELETROSTÁTICA NA COR BRANCO / VIDRO LAMINADO 5+5mm / FECHADURA PARA TRÁFEGO INTENSO DO TIPO EXTERNA, MÁQUINA DE 55mm, COM MAÇANETA E ROSETA EM INOX AISI 304 CILINDRO EM LATÃO ACABAMENTO CROMO ACETINADO	0,90	2,10	1
P03	PORTA COM 1 FOLHA DE GIRO EM MADEIRA SEMI-OCA / PINTURA EM ESMALTE SINTÉTICO À BASE D'ÁGUA ACETINADO NA COR BRANCA / BARRA PUXADOR HORIZONTAL EM AÇO INOX 40cm (ALTURA 90cm A PARTIR DO PISO ATÉ O EIXO DA BARRA) / PROTEÇÃO EM CHAPA GALVANIZADA (ALTURA 40cm A PARTIR DO PISO) / FECHADURA PARA TRÁFEGO INTENSO DO TIPO BANHEIRO, MÁQUINA DE 55mm, COM MAÇANETA E ROSETA EM INOX AISI 304 CILINDRO EM LATÃO ACABAMENTO CROMO ACETINADO / UTILIZAR PLACA INDICATIVA DE SANITÁRIO FEM. / MASC. E PCD NOS AMBIENTES NECESSÁRIOS	0,90	2,10	3
P04	PORTA COM UMA FOLHA DE GIRO / REQUADRO EM ALUMÍNIO QUADRICULADO COM PINTURA ELETROSTÁTICA NA COR BRANCO / VIDRO LAMINADO 5+5mm / FECHADURA PARA TRÁFEGO INTENSO DO TIPO EXTERNA, MÁQUINA DE 55mm, COM MAÇANETA E ROSETA EM INOX AISI 304 CILINDRO EM LATÃO ACABAMENTO CROMO ACETINADO	0,90	2,10	1
P05	PORTA COM 1 FOLHA DE GIRO COM VENEZIANA VENTILADA (ESPAÇADAS ENTRE SI COM NO MÍNIMO 8 mm) / REQUADRO EM ALUMÍNIO COM PINTURA ELETROSTÁTICA NA COR BRANCO / PERFIS DA LINHA INOVA DA ALCOA OU EQUIVALENTE / MAÇANETA DO TIPO ALAVANCA COM FECHADURA, FORNECIDA PELO FABRICANTE E APROVADA PELA FISCALIZAÇÃO	0,60	1,80	1
P06	PORTA COM 2 FOLHAS DE CORREIA ACESSO À ÁREA DE VENTILAÇÃO / REQUADRO EM ALUMÍNIO COM PINTURA ELETROSTÁTICA NA COR BRANCO / VIDRO LAMINADO 5+5mm INCOLOR / PELÍCULA DE CONTROLE SOLAR / MAÇANETA COM FECHADURA, FORNECIDA PELO FABRICANTE E APROVADA PELA FISCALIZAÇÃO	2,00	2,10	1
P07	PORTA COM 1 FOLHA DE GIRO COM VENEZIANA VENTILADA (ESPAÇADAS ENTRE SI COM NO MÍNIMO 8 mm) / REQUADRO EM ALUMÍNIO COM PINTURA ELETROSTÁTICA NA COR BRANCO / TELA DE PROTEÇÃO CONTRA VETORES E VEDAÇÃO DE BORRACHA INFERIOR, À PROVA DE ROEDORES / PERFIS DA LINHA INOVA DA ALCOA OU EQUIVALENTE / MAÇANETA DO TIPO ALAVANCA COM FECHADURA, FORNECIDA PELO FABRICANTE E APROVADA PELA FISCALIZAÇÃO	0,80	0,86	2

TABELA DE ESQUADRIAS - JANELAS					
CÓDIGO	DESCRIÇÃO	LARGURA	ALTURA	ALTURA DO PEITORIL	QUANT.
J01	JANELA BASCULANTE 8 FOLHAS EM ALUMÍNIO COM PINTURA ELETROSTÁTICA NA COR BRANCO E VIDRO LISO COMUM INCOLOR 4mm / PEITORIL DE GRANITO CINZA ANDORINHA 2cm	1,50	1,10	1,00	10
J02	JANELA BASCULANTE 1 FOLHA EM ALUMÍNIO COM PINTURA ELETROSTÁTICA NA COR BRANCO E VIDRO MINI BOREAL INCOLOR 4mm / PEITORIL DE GRANITO CINZA ANDORINHA 2cm	0,60	0,60	1,50	2
J03	JANELA BASCULANTE 2 FOLHAS EM ALUMÍNIO COM PINTURA ELETROSTÁTICA NA COR BRANCO E VIDRO MINI BOREAL INCOLOR 4mm / PEITORIL DE GRANITO CINZA ANDORINHA 2cm	1,20	0,60	1,50	2
J04	JANELA DO TIPO GUILHOTINA EM ALUMÍNIO COM PINTURA ELETROSTÁTICA NA COR BRANCO / VIDRO LISO INCOLOR TEMPERADO 6mm / PEITORIL DE BANCADA EM MDF COM ACABAMENTO EM LAMINADO MELAMÍNICO NAS 6 FACES	0,80	0,60	1,10	1
J05	JANELA BASCULANTE 12 FOLHAS EM ALUMÍNIO COM PINTURA ELETROSTÁTICA NA COR BRANCO E VIDRO LAMINADO 5+5mm / GRADE FIXA / PEITORIL DE GRANITO CINZA ANDORINHA 2cm	2,00	1,80	0,30	2
J06	JANELA GUILCHÉ COM APOIO E PASSA VOLUMES EM 2 NÍVEIS / REQUADRO EM ALUMÍNIO COM PINTURA ELETROSTÁTICA NA COR BRANCO / VIDRO LISO INCOLOR TEMPERADO 6mm / PEITORIL DE BANCADA EM MDF COM ACABAMENTO EM LAMINADO MELAMÍNICO NAS 6 FACES	1,50	1,00	0,80	1
J07	JANELA EM ALUMÍNIO COM PINTURA ELETROSTÁTICA NA COR BRANCO E TELA METÁLICA QUADRICULADA FIXA	2,00	0,90	1,85	2
J08	JANELA BASCULANTE 8 FOLHAS EM ALUMÍNIO COM PINTURA ELETROSTÁTICA NA COR BRANCO E VIDRO LISO COMUM INCOLOR 4mm COM TELA MOSQUITEIRA EM ALUMÍNIO MILIMETRADO COM PROTEÇÃO DE TELA ANTI VETOR FIXADA NO ALUMÍNIO / PEITORIL DE GRANITO CINZA ANDORINHA 2cm	1,50	1,10	1,00	5
J09	JANELA GUILCHÉ COM APOIO E PASSA VOLUMES EM 2 NÍVEIS / REQUADRO EM ALUMÍNIO COM PINTURA ELETROSTÁTICA NA COR BRANCO / VIDRO LISO INCOLOR TEMPERADO 6mm / PEITORIL DE BANCADA EM MDF COM ACABAMENTO EM LAMINADO MELAMÍNICO NAS 6 FACES	3,80	1,80	0,80	1
J11	JANELA BASCULANTE 8 FOLHAS EM ALUMÍNIO COM PINTURA ELETROSTÁTICA NA COR BRANCO E VIDRO LISO COMUM INCOLOR 4mm / PEITORIL DE GRANITO CINZA ANDORINHA 2cm	1,20	1,10	1,00	2
J12	JANELA BASCULANTE 8 FOLHAS EM ALUMÍNIO COM PINTURA ELETROSTÁTICA NA COR BRANCO E VIDRO LISO COMUM INCOLOR 4mm COM TELA MOSQUITEIRA EM ALUMÍNIO MILIMETRADO COM PROTEÇÃO DE TELA ANTI VETOR FIXADA NO ALUMÍNIO / PEITORIL DE GRANITO CINZA ANDORINHA 2cm	1,20	1,10	1,00	2
J13	JANELA BASCULANTE 8 FOLHAS EM ALUMÍNIO COM PINTURA ELETROSTÁTICA NA COR BRANCO E VIDRO LISO COMUM INCOLOR 4mm COM TELA MOSQUITEIRA EM ALUMÍNIO MILIMETRADO COM PROTEÇÃO DE TELA ANTI VETOR FIXADA NO ALUMÍNIO / PEITORIL DE GRANITO CINZA ANDORINHA 2cm	1,80	1,10	1,00	1

1 - PARA PERFEITO ENTENDIMENTO DO PROJETO VER MEMORIAL DESCRITIVO DE ARQUITETURA, ASSIM COMO PROJETOS COMPLEMENTARES DE ESTRUTURA, INSTALAÇÕES, INFRAESTRUTURA URBANA E SEUS RESPECTIVOS MEMORIAIS.  
2 - O NÍVEL DE ARQUITETURA 0,00m CORRESPONDE AO NÍVEL TOPOGRÁFICO 29,57 m (NÍVEL DO MAR) DO PROJETO DE URBANISMO/PAISAGISMO.  
OBS.: TODAS AS MEDIDAS DEVEM SER CONFERIDAS EM OBRA, CASO SEJA NECESSÁRIO ALGUMA ALTERAÇÃO, ENTRAR EM CONTATO COM O PROJETISTA RESPONSÁVEL.

A - EMISSÃO INICIAL			OUT/2025
	OBSERVAÇÕES	VISTO	DATA
	<b>PREFEITURA MUNICIPAL DE CRICIÚMA</b> SECRETARIA DE INFRAESTRUTURA E OBRAS		
	<b>PROSUL - PROJETOS, SUPERVISÃO E PLANEJAMENTO LTDA</b> Rua Saldanha Marinho, 116 - Edifício Liberal Center - 3º andar - Centro - Florianópolis - SC Fone/Fax: (48) 3027-2730 - Home-page: www.prosul.com - E-mail: prosul@prosul.com		
OBRA:	<b>UBS PARAÍSO - PORTE 1</b>		
ENDEREÇO: RUA IMIGRANTE BENEDET, SIN - PARAÍSO	INSCRIÇÃO IMOBILIÁRIA 23197 / 23198 / 23199		
RESPONSÁVEL TÉCNICO PROJETO	RESPONSÁVEL TÉCNICO EXECUÇÃO	CLIENTE	
CONTEÚDO: CORTE AA', CORTE BB', CORTE CC'	PRANCHA <b>ARQ 03/20</b>		
ESCALA: INDICADA	DATA: OUTUBRO/2025	ARQUIVO: 119_25_arq_a	ARQUITETÔNICO



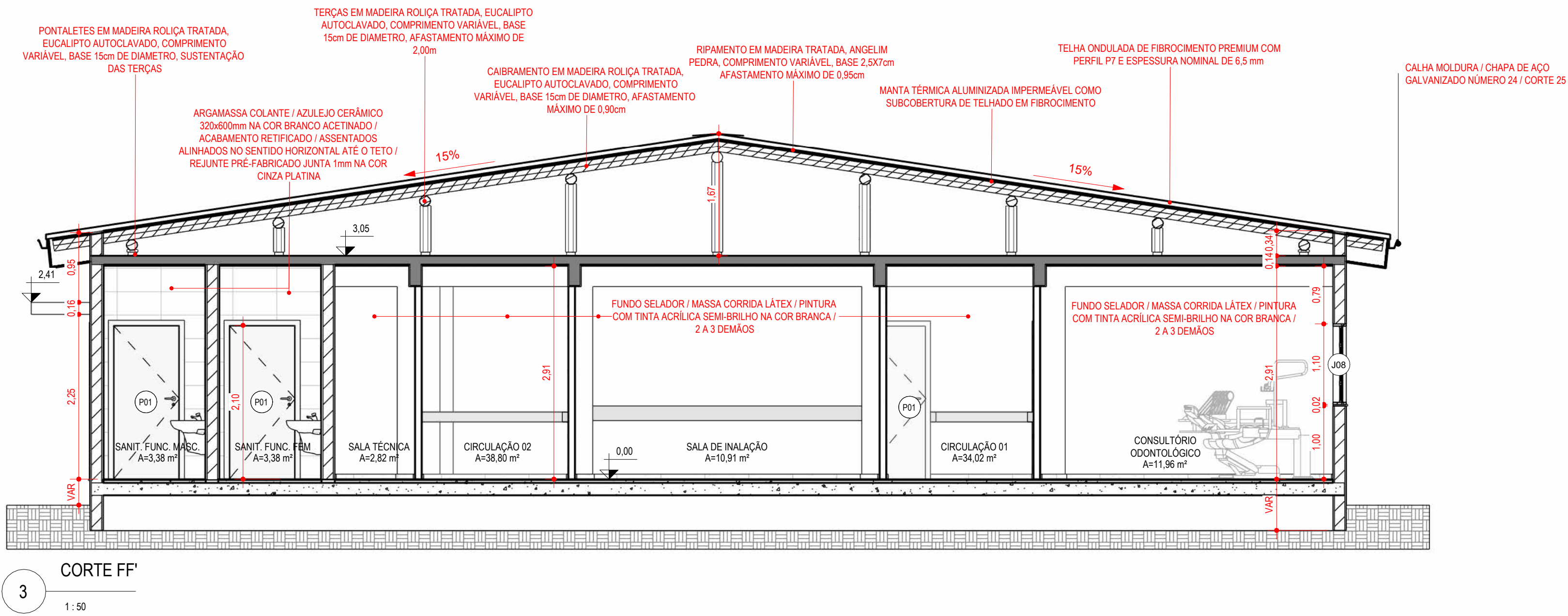
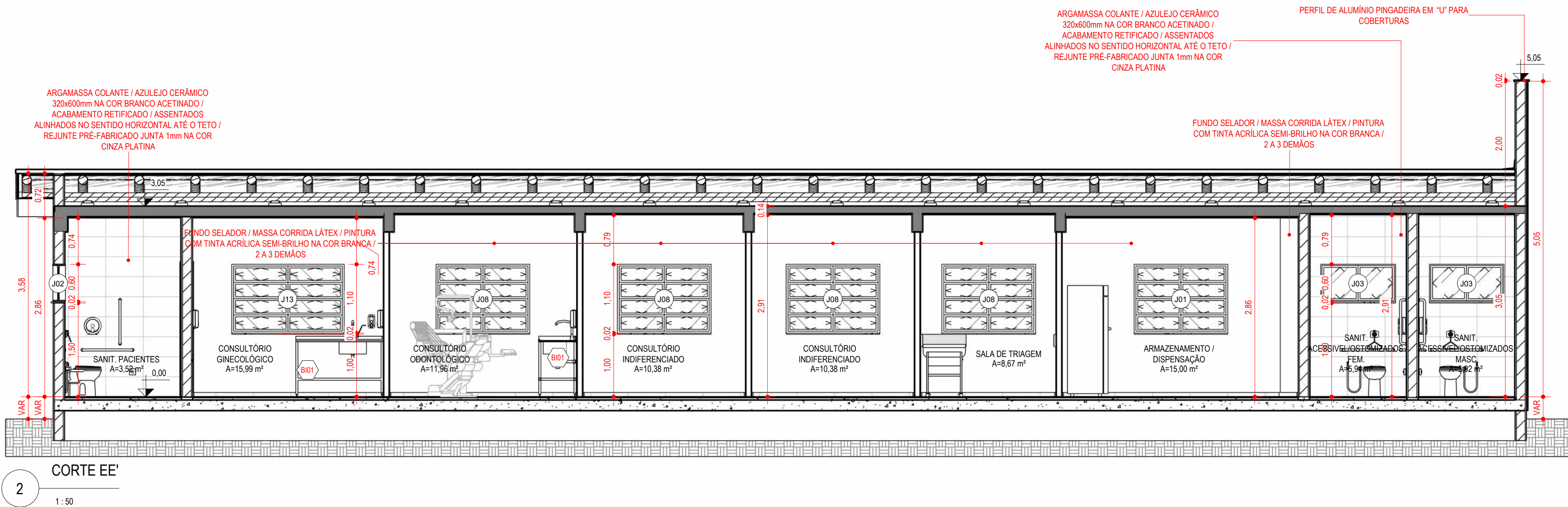
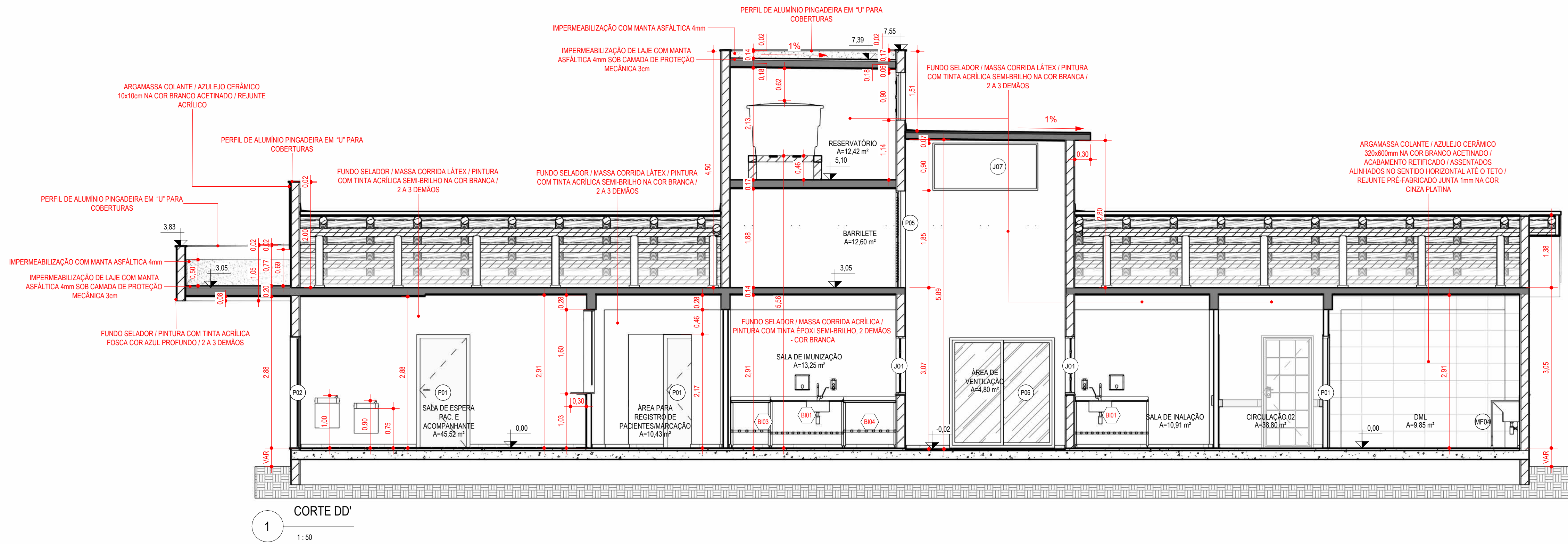

LEGENDA ARQUITETURA			
	0.00	NÍVEL ACABADO ARQUITETURA (PLANTA BAIXA) - REFERÊNCIA TERREO	
	N.A. 0.00	NÍVEL ACABADO ARQUITETURA PARA ORIENTAÇÃO À ELEVACÃO TOPOGRÁFICA (PLANTA BAIXA) - REFERÊNCIA TERREO	
	N.T. 0.00	NÍVEL TOPOGRÁFICO (PLANTA BAIXA) - REFERÊNCIA NÍVEL DO MAR	
	0.00	NÍVEL ACABADO ARQUITETURA (CORTE) - REFERÊNCIA TERREO	
*O nível 0,00 da arquitetura definido no nível acabado interno do pavimento térreo, corresponde à elevação de nível topográfico com valor de 668,45 m.			

TABELA DE ESQUADRIAS - PORTAS				
CÓDIGO	DESCRIÇÃO	LARGURA	ALTURA	QUANT.
P01	PORTA COM 1 FOLHA DE GIRO / MADEIRA SEMI-OCA / PINTURA EM ESMALTE SINTÉTICO À BASE D'ÁGUA ACETINADO / FOLHA, VISTAS E FORRA COR BRANCO / FECHADURA PARA TRÁFEGO INTENSO DO TIPO INTERNA, MÁQUINA DE 55mm, COM MAÇANETA E ROSETA EM INOX AISI 304 CILINDRO EM LATÃO ACABAMENTO CROMO ACETINADO.	0,90	2,10	25
P02	PORTA FRANCESA EXTERNA COM DUAS FOLHAS / REQUADRO EM ALUMÍNIO QUADRICULADO COM PINTURA ELETROSTÁTICA NA COR BRANCO / VIDRO LAMINADO 5+5mm / FECHADURA PARA TRÁFEGO INTENSO DO TIPO EXTERNA, MÁQUINA DE 55mm, COM MAÇANETA E ROSETA EM INOX AISI 304 CILINDRO EM LATÃO ACABAMENTO CROMO ACETINADO.	0,90	2,10	1
P03	PORTA COM 1 FOLHA DE GIRO EM MADEIRA SEMI-OCA / PINTURA EM ESMALTE SINTÉTICO À BASE D'ÁGUA ACETINADO NA COR BRANCO / BARRA PUXADOR HORIZONTAL EM AÇO INOX 40cm (ALTURA 90cm A PARTIR DO PISO ATÉ O EIXO DA BARRA) / PROTEÇÃO EM CHAPA GALVANIZADA (ALTURA 40cm A PARTIR DO PISO) / FECHADURA PARA TRÁFEGO INTENSO DO TIPO BANHEIRO, MÁQUINA DE 55mm, COM MAÇANETA E ROSETA EM INOX AISI 304 CILINDRO EM LATÃO ACABAMENTO CROMO ACETINADO / UTILIZAR PLACA INDICATIVA DE SANITÁRIO FEM / MASC. E PCD NOS AMBIENTES NECESSÁRIOS.	0,90	2,10	3
P04	PORTA COM 1 FOLHA DE GIRO EM MADEIRA SEMI-OCA / PINTURA EM ESMALTE SINTÉTICO À BASE D'ÁGUA ACETINADO NA COR BRANCO / BARRA PUXADOR HORIZONTAL EM AÇO INOX 40cm (ALTURA 90cm A PARTIR DO PISO ATÉ O EIXO DA BARRA) / PROTEÇÃO EM CHAPA GALVANIZADA (ALTURA 40cm A PARTIR DO PISO) / FECHADURA PARA TRÁFEGO INTENSO DO TIPO BANHEIRO, MÁQUINA DE 55mm, COM MAÇANETA E ROSETA EM INOX AISI 304 CILINDRO EM LATÃO ACABAMENTO CROMO ACETINADO.	0,90	2,10	1
P05	PORTA COM 1 FOLHA DE GIRO COM VENEZIANA VENTILADA AOA (ESPAÇADAS ENTRE SI COM NO MÍNIMO 8 mm) / REQUADRO EM ALUMÍNIO COM PINTURA ELETROSTÁTICA NA COR BRANCO / PERFS DA LINHA INOVA DA ALCOA OU EQUIVALENTE / MAÇANETA DO TIPO ALAVANCA COM FECHADURA, FORNECIDA PELO FABRICANTE E APROVADA PELA FISCALIZAÇÃO.	0,60	1,80	1
P06	PORTA COM 2 FOLHAS DE CORREIA ACESSO À ÁREA DE VENTILAÇÃO / REQUADRO EM ALUMÍNIO COM PINTURA ELETROSTÁTICA NA COR BRANCO / VIDRO LAMINADO 5+5mm INCOLOR / PELÍCULA DE CONTROLE SOLAR / MAÇANETA COM FECHADURA, FORNECIDA PELO FABRICANTE E APROVADA PELA FISCALIZAÇÃO.	2,00	2,10	1
P07	PORTA COM 1 FOLHA DE GIRO COM VENEZIANA VENTILADA (ESPAÇADAS ENTRE SI COM NO MÍNIMO 8 mm) / REQUADRO EM ALUMÍNIO COM PINTURA ELETROSTÁTICA NA COR BRANCO / PERFS DA LINHA INOVA DA ALCOA OU EQUIVALENTE / MAÇANETA DO TIPO ALAVANCA COM FECHADURA, FORNECIDA PELO FABRICANTE E APROVADA PELA FISCALIZAÇÃO.	0,80	0,86	2

TABELA DE ESQUADRIAS - JANELAS					
CÓDIGO	DESCRIÇÃO	LARGURA	ALTURA	ALTURA DO PEITORIL	QUANT.
J01	JANELA BASCULANTE 8 FOLHAS EM ALUMÍNIO COM PINTURA ELETROSTÁTICA NA COR BRANCO E VIDRO LISO COMUM INCOLOR 4mm / PEITORIL DE GRANITO CINZA ANDORINHA 2cm.	1,50	1,10	1,00	10
J02	JANELA BASCULANTE 1 FOLHA EM ALUMÍNIO COM PINTURA ELETROSTÁTICA NA COR BRANCO E VIDRO MINI BOREAL INCOLOR 4mm / PEITORIL DE GRANITO CINZA ANDORINHA 2cm.	0,60	0,60	1,50	2
J03	JANELA BASCULANTE 2 FOLHAS EM ALUMÍNIO COM PINTURA ELETROSTÁTICA NA COR BRANCO E VIDRO MINI BOREAL INCOLOR 4mm / PEITORIL DE GRANITO CINZA ANDORINHA 2cm.	1,20	0,60	1,50	2
J04	JANELA DO TIPO GUILHOTINA EM ALUMÍNIO COM PINTURA ELETROSTÁTICA NA COR BRANCO / VIDRO LISO INCOLOR TEMPERADO 6mm / PEITORIL DE BANCADA EM MDF COM ACABAMENTO EM LAMINADO MELAMÍNICO NAS 6 FACES.	0,80	0,60	1,10	1
J05	JANELA BASCULANTE 12 FOLHAS EM ALUMÍNIO COM PINTURA ELETROSTÁTICA NA COR BRANCO E VIDRO LAMINADO 5+5mm / GRADE FIXA / PEITORIL DE GRANITO CINZA ANDORINHA 2cm.	2,00	1,80	0,30	2
J06	JANELA GUILCHÉ COM APOIO E PASSA VOLUMES EM 2 NÍVEIS / REQUADRO EM ALUMÍNIO COM PINTURA ELETROSTÁTICA NA COR BRANCO / VIDRO LISO INCOLOR TEMPERADO 6mm / PEITORIL DE BANCADA EM MDF COM ACABAMENTO EM LAMINADO MELAMÍNICO NAS 6 FACES.	1,50	1,00	0,80	1
J07	JANELA EM ALUMÍNIO COM PINTURA ELETROSTÁTICA NA COR BRANCO E TELA METÁLICA QUADRICULADA FIXA.	2,00	0,90	1,85	2
J08	JANELA BASCULANTE 8 FOLHAS EM ALUMÍNIO COM PINTURA ELETROSTÁTICA NA COR BRANCO E VIDRO LISO COMUM INCOLOR 4mm COM TELA MOSQUITEIRA EM ALUMÍNIO MILIMETRADO COM PROTEÇÃO DE TELA ANTI VETOR FIXADA NO ALUMÍNIO / PEITORIL DE GRANITO CINZA ANDORINHA 2cm.	1,50	1,10	1,00	5
J09	JANELA GUILCHÉ COM APOIO E PASSA VOLUMES EM 2 NÍVEIS / REQUADRO EM ALUMÍNIO COM PINTURA ELETROSTÁTICA NA COR BRANCO / VIDRO LISO INCOLOR TEMPERADO 6mm / PEITORIL DE BANCADA EM MDF COM ACABAMENTO EM LAMINADO MELAMÍNICO NAS 6 FACES.	3,80	1,80	0,80	1
J10	JANELA BASCULANTE 8 FOLHAS EM ALUMÍNIO COM PINTURA ELETROSTÁTICA NA COR BRANCO E VIDRO LISO COMUM INCOLOR 4mm / PEITORIL DE GRANITO CINZA ANDORINHA 2cm.	1,20	1,10	1,00	2
J11	JANELA BASCULANTE 8 FOLHAS EM ALUMÍNIO COM PINTURA ELETROSTÁTICA NA COR BRANCO E VIDRO LISO COMUM INCOLOR 4mm / PEITORIL DE GRANITO CINZA ANDORINHA 2cm.	1,20	1,10	1,00	2
J12	JANELA BASCULANTE 8 FOLHAS EM ALUMÍNIO COM PINTURA ELETROSTÁTICA NA COR BRANCO E VIDRO LISO COMUM INCOLOR 4mm COM TELA MOSQUITEIRA EM ALUMÍNIO MILIMETRADO COM PROTEÇÃO DE TELA ANTI VETOR FIXADA NO ALUMÍNIO / PEITORIL DE GRANITO CINZA ANDORINHA 2cm.	1,20	1,10	1,00	2
J13	JANELA BASCULANTE 8 FOLHAS EM ALUMÍNIO COM PINTURA ELETROSTÁTICA NA COR BRANCO E VIDRO LISO COMUM INCOLOR 4mm COM TELA MOSQUITEIRA EM ALUMÍNIO MILIMETRADO COM PROTEÇÃO DE TELA ANTI VETOR FIXADA NO ALUMÍNIO / PEITORIL DE GRANITO CINZA ANDORINHA 2cm.	1,80	1,10	1,00	1

1 - PARA PERFEITO ENTENDIMENTO DO PROJETO VER MEMORIAL DESCRITIVO DE ARQUITETURA, ASSIM COMO PROJETOS COMPLEMENTARES DE ESTRUTURA, INSTALAÇÕES, INFRAESTRUTURA URBANA E SEUS RESPECTIVOS MEMORIAIS.  
2 - O NÍVEL DE ARQUITETURA 0,00M CORRESPONDE AO NÍVEL TOPOGRÁFICO 29,57 m (NÍVEL DO MAR) DO PROJETO DE URBANISMO/PAISAGISMO.  
OBS.: TODAS AS MEDIDAS DEVEM SER CONFERIDAS EM OBRA, CASO SEJA NECESSÁRIO ALGUMA ALTERAÇÃO, ENTRAR EM CONTATO COM O PROJETISTA RESPONSÁVEL.

A - EMISSÃO INICIAL		OUT/2025
OBSERVAÇÕES		VISTO DATA
PREFEITURA MUNICIPAL DE CRICIÚMA SECRETARIA DE INFRAESTRUTURA E OBRAS		
PROSUL - PROJETOS, SUPERVISÃO E PLANEJAMENTO LTDA Rua Saldanha Marinho, 116 - Edifício Liberal Center - 3º andar - Centro - Florianópolis - SC Fone/Fax: (48) 3027-2730 - Home-page: www.prosul.com - E-mail: prosul@prosul.com		
OBRA: UBS PARAÍSO - PORTE 1		
ENDEREÇO: RUA IMIGRANTE BENEDET, SIN - PARAÍSO		INSCRIÇÃO IMOBILIÁRIA: 23197 / 23198 / 23199
RESPONSÁVEL TÉCNICO PROJETO		RESPONSÁVEL TÉCNICO EXECUÇÃO
CLIENTE		
CONTEÚDO: CORTE DD', CORTE EE'		PRANCHAS: ARQ 04/20
ESCALA: INDICADA	DATA: OUTUBRO/2025	ARQUIVO: 119_25_arq_a
ARQUITETÔNICO		



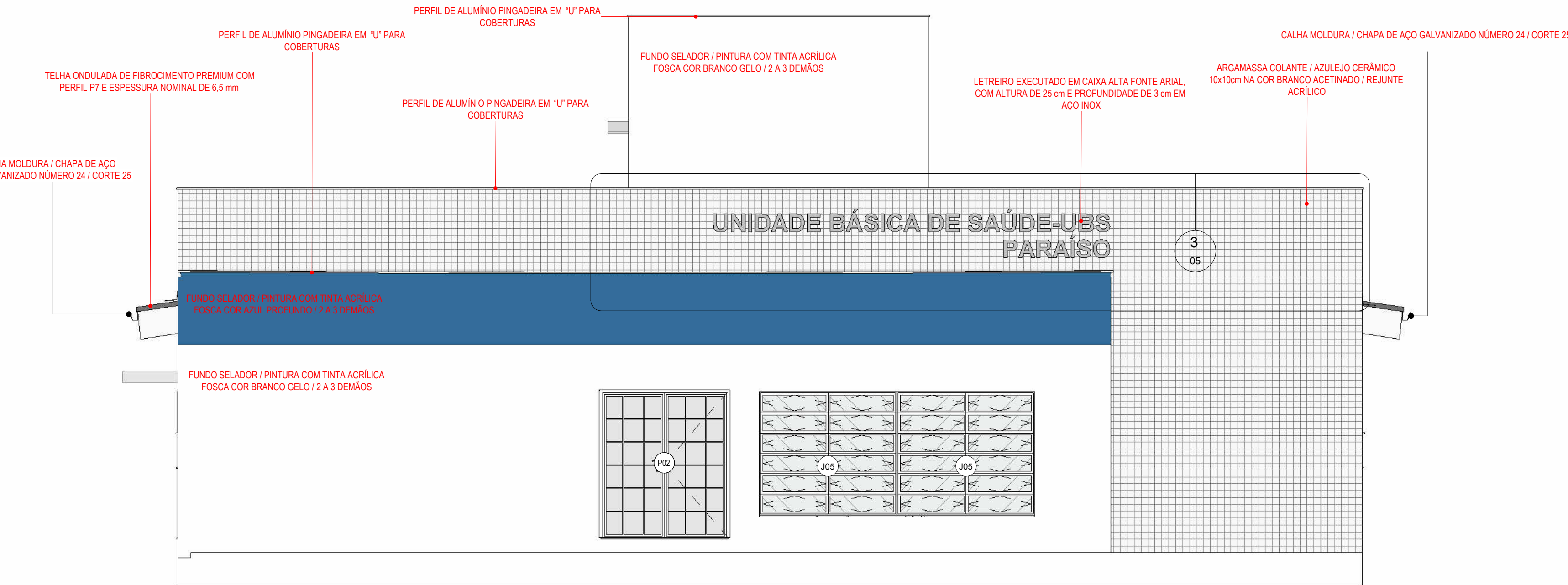

FACHADA FRONTAL

1: 50

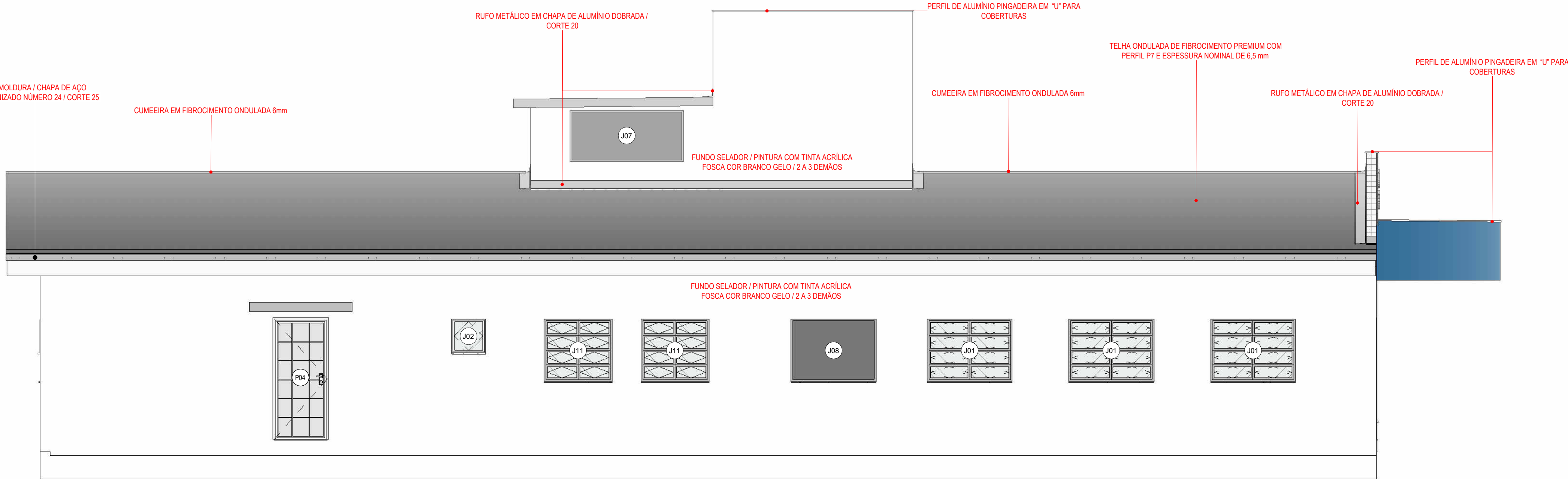

FACHADA LATERAL DIREITA

1: 50

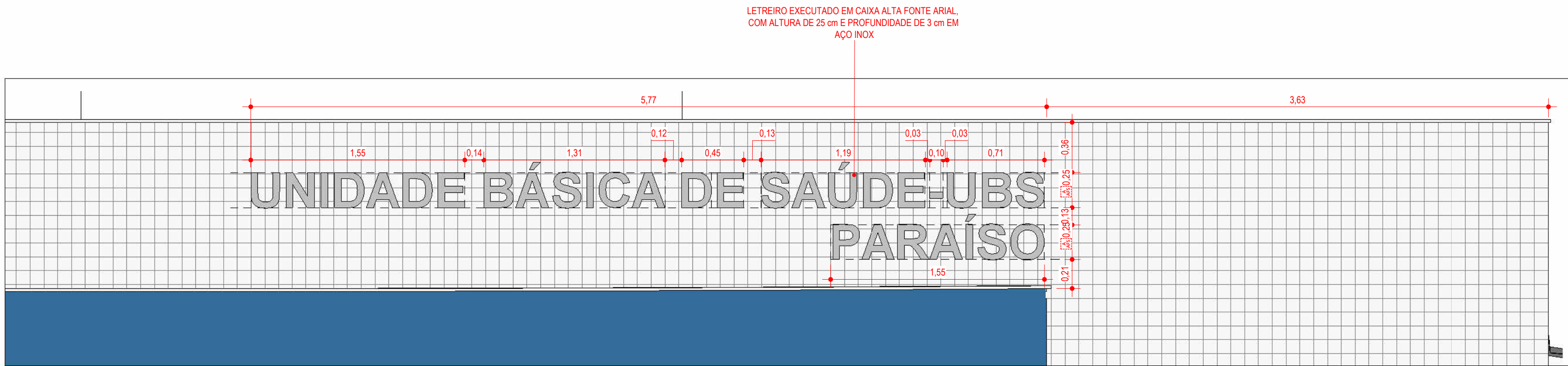

DETALHE - LETREIRO FACHADA

1: 25

TABELA DE ESQUADRIAS - PORTAS

CÓDIGO	DESCRIÇÃO	LARGURA	ALTURA	QUANT.
P01	PORTA COM 1 FOLHA DE GIRO / MADEIRA SEMI-OCA / PINTURA EM ESMALTE SINTÉTICO À BASE D'ÁGUA ACETINADO / FOLHA, VISTAS E FORRA COR BRANCO / FECHADURA PARA TRAFEGO INTENSO DO TIPO INTERNA, MÁQUINA DE 55mm, COM MAÇANETA E ROSETA EM INOX AISI 304 CILINDRO EM LATÃO ACABAMENTO CROMO ACETINADO	0,90	2,10	25
P02	PORTA COM 1 FOLHA DE GIRO EM MADEIRA SEMI-OCA / PINTURA EM ESMALTE SINTÉTICO À BASE D'ÁGUA ACETINADO NA COR BRANCA / BARRA PUXADOR HORIZONTAL EM AÇO INOX 40cm (ALTURA 90cm A PARTIR DO PISO ATÉ O EIXO DA BARRA) / PROTEÇÃO EM CHAPA GALVANIZADA (ALTURA 40cm A PARTIR DO PISO) / FECHADURA PARA TRAFEGO INTENSO DO TIPO BANHEIRO, MÁQUINA DE 55mm, COM MAÇANETA E ROSETA EM INOX AISI 304 CILINDRO EM LATÃO ACABAMENTO CROMO ACETINADO / UTILIZAR PLACA INDICATIVA DE SANITÁRIO FEM / MASC. E PCD NOS AMBIENTES NECESSÁRIOS.	0,90	2,10	1
P03	PORTA COM 1 FOLHA DE GIRO / FECHADURA PARA TRAFEGO INTENSO DO TIPO BANHEIRO, MÁQUINA DE 55mm, COM MAÇANETA E ROSETA EM INOX AISI 304 CILINDRO EM LATÃO ACABAMENTO CROMO ACETINADO	0,90	2,10	3
P04	PORTA COM 1 FOLHA DE GIRO COM VENEZIANA VENTILADA (ESPAÇADAS ENTRE SI COM NO MÍNIMO 8 mm) / REQUADRO EM ALUMÍNIO COM PINTURA ELETROSTÁTICA NA COR BRANCO / PERFIS DA LINHA INOVA DA ALCOA OU EQUIVALENTE / MAÇANETA DO TIPO ALAVANCA COM FECHADURA FORNECIDA PELO FABRICANTE E APROVADA PELA FISCALIZAÇÃO	0,90	2,10	1
P05	PORTA COM 2 FOLHAS DE CORRER ACESSO À ÁREA DE VENTILAÇÃO / REQUADRO EM ALUMÍNIO COM PINTURA ELETROSTÁTICA NA COR BRANCO / VIDRO LAMINADO 5-5mm INCOLOR / PELÍCULA DE CONTROLE DE SOLAR / MAÇANETA COM FECHADURA FORNECIDA PELO FABRICANTE E APROVADA PELA FISCALIZAÇÃO	0,60	1,80	1
P06	PORTA COM 1 FOLHA DE GIRO COM VENEZIANA VENTILADA (ESPAÇADAS ENTRE SI COM NO MÍNIMO 8 mm) / REQUADRO EM ALUMÍNIO COM PINTURA ELETROSTÁTICA NA COR BRANCO / TELA DE PROTEÇÃO CONTRA VETORES E VEDAÇÃO DE BORRACHA INTERIOR, À PROVA DE ROEDORES / PERFIS DA LINHA INOVA DA ALCOA OU EQUIVALENTE / MAÇANETA DO TIPO ALAVANCA COM FECHADURA FORNECIDA PELO FABRICANTE E APROVADA PELA FISCALIZAÇÃO	2,00	2,10	1
P07	PORTA COM 1 FOLHA DE GIRO COM VENEZIANA VENTILADA (ESPAÇADAS ENTRE SI COM NO MÍNIMO 8 mm) / REQUADRO EM ALUMÍNIO COM PINTURA ELETROSTÁTICA NA COR BRANCO / TELA DE PROTEÇÃO CONTRA VETORES E VEDAÇÃO DE BORRACHA INTERIOR, À PROVA DE ROEDORES / PERFIS DA LINHA INOVA DA ALCOA OU EQUIVALENTE / MAÇANETA DO TIPO ALAVANCA COM FECHADURA FORNECIDA PELO FABRICANTE E APROVADA PELA FISCALIZAÇÃO	0,80	0,86	2

TABELA DE ESQUADRIAS - JANELAS

CÓDIGO	DESCRIÇÃO	LARGURA	ALTURA	ALTURA DO PEITORIL	QUANT.
J01	JANELA BASCULANTE 8 FOLHAS EM ALUMÍNIO COM PINTURA ELETROSTÁTICA NA COR BRANCO E VIDRO LISO COMUM INCOLOR 4mm / PEITORIL DE GRANITO CINZA ANDORINHA 2cm	1,50	1,10	1,00	10
J02	JANELA BASCULANTE 1 FOLHA EM ALUMÍNIO COM PINTURA ELETROSTÁTICA NA COR BRANCO E VIDRO MINI BOREAL INCOLOR 4mm / PEITORIL DE GRANITO CINZA ANDORINHA 2cm	0,60	0,60	1,50	2
J03	JANELA BASCULANTE 2 FOLHAS EM ALUMÍNIO COM PINTURA ELETROSTÁTICA NA COR BRANCO E VIDRO MINI BOREAL INCOLOR 4mm / PEITORIL DE GRANITO CINZA ANDORINHA 2cm	1,20	0,60	1,50	2
J04	JANELA DO TIPO GUILHOTINA EM ALUMÍNIO COM PINTURA ELETROSTÁTICA NA COR BRANCO / VIDRO LISO INCOLOR TEMPERADO 6mm / PEITORIL DE BANCADA EM MDF COM ACABAMENTO EM LAMINADO MELAMÍNICO NAS 6 FACES	0,80	0,60	1,10	1
J05	JANELA BASCULANTE 12 FOLHAS EM ALUMÍNIO COM PINTURA ELETROSTÁTICA NA COR BRANCO E VIDRO LAMINADO 5-5mm / GRADE FIXA / PEITORIL DE GRANITO CINZA ANDORINHA 2cm	2,00	1,80	0,30	2
J06	JANELA GUICHÊ COM APOIO E PASSA VOLUMES EM 2 NÍVEIS / REQUADRO EM ALUMÍNIO COM PINTURA ELETROSTÁTICA NA COR BRANCO / VIDRO LISO INCOLOR TEMPERADO 6mm / PEITORIL DE BANCADA EM MDF COM ACABAMENTO EM LAMINADO MELAMÍNICO NAS 6 FACES	1,50	1,00	0,80	1
J07	JANELA EM ALUMÍNIO COM PINTURA ELETROSTÁTICA NA COR BRANCO E TELA METÁLICA QUADRICULADA FIXA	2,00	0,90	1,85	2
J08	JANELA BASCULANTE 8 FOLHAS EM ALUMÍNIO COM PINTURA ELETROSTÁTICA NA COR BRANCO E VIDRO LISO COMUM INCOLOR 4mm COM TELA MOSQUITEIRA EM ALUMÍNIO MILIMETRADO COM PROTEÇÃO DE TELA ANTI VETOR FIXADA NO ALUMÍNIO / PEITORIL DE GRANITO CINZA ANDORINHA 2cm	1,50	1,10	1,00	5
J09	JANELA GUICHÊ COM APOIO E PASSA VOLUMES EM 2 NÍVEIS / REQUADRO EM ALUMÍNIO COM PINTURA ELETROSTÁTICA NA COR BRANCO / VIDRO LISO INCOLOR TEMPERADO 6mm / PEITORIL DE BANCADA EM MDF COM ACABAMENTO EM LAMINADO MELAMÍNICO NAS 6 FACES	3,80	1,80	0,80	1
J11	JANELA BASCULANTE 8 FOLHAS EM ALUMÍNIO COM PINTURA ELETROSTÁTICA NA COR BRANCO E VIDRO LISO COMUM INCOLOR 4mm / PEITORIL DE GRANITO CINZA ANDORINHA 2cm	1,20	1,10	1,00	2
J12	JANELA BASCULANTE 8 FOLHAS EM ALUMÍNIO COM PINTURA ELETROSTÁTICA NA COR BRANCO E VIDRO LISO COMUM INCOLOR 4mm COM TELA MOSQUITEIRA EM ALUMÍNIO MILIMETRADO COM PROTEÇÃO DE TELA ANTI VETOR FIXADA NO ALUMÍNIO / PEITORIL DE GRANITO CINZA ANDORINHA 2cm	1,20	1,10	1,00	2
J13	JANELA BASCULANTE 8 FOLHAS EM ALUMÍNIO COM PINTURA ELETROSTÁTICA NA COR BRANCO E VIDRO LISO COMUM INCOLOR 4mm COM TELA MOSQUITEIRA EM ALUMÍNIO MILIMETRADO COM PROTEÇÃO DE TELA ANTI VETOR FIXADA NO ALUMÍNIO / PEITORIL DE GRANITO CINZA ANDORINHA 2cm	1,80	1,10	1,00	1

TABELA DE PAREDE - ACABAMENTOS

CÓDIGO	DESCRIÇÃO
PA01	ARGAMASSA COLANTE / AZULEJO CERÂMICO 320x600mm NA COR BRANCO ACETINADO / ACABAMENTO RETIFICADO / ASSENTADOS ALINHADOS NO SENTIDO HORIZONTAL ATÉ O TETO / REJUNTE PRÉ-FABRICADO JUNTA 1mm NA COR CINZA PLATINA
PA02	FUNDO SELADOR / MASSA CORRIDA ACRÍLICA / PINTURA COM TINTA EPOXI SEMI-BRILHO, 2 DEMÃOS - COR BRANCA
PA03	FUNDO SELADOR / MASSA CORRIDA LÁTEX / PINTURA COM TINTA ACRÍLICA SEMI-BRILHO NA COR BRANCA / 2 A 3 DEMÃOS
PA04	ARGAMASSA COLANTE / AZULEJO CERÂMICO 10x10cm NA COR BRANCO ACETINADO / REJUNTE ACRÍLICO
PA05	FUNDO SELADOR / PINTURA COM TINTA ACRÍLICA FOSCA COR BRANCO GELO / 2 A 3 DEMÃOS
PA06	FUNDO SELADOR / PINTURA COM TINTA ACRÍLICA FOSCA COR AZUL PROFUNDO / 2 A 3 DEMÃOS

1 - PARA PERFEITO ENTENDIMENTO DO PROJETO VER MEMORIAL DESCRITIVO DE ARQUITETURA, ASSIM COMO PROJETOS COMPLEMENTARES DE ESTRUTURA, INSTALAÇÕES, INFRAESTRUTURA URBANA E SEUS RESPECTIVOS MEMORIAIS.  
2 - O NÍVEL DE ARQUITETURA 0,00m CORRESPONDE AO NÍVEL TOPOGRÁFICO 29,57 m (NÍVEL DO MAR) DO PROJETO DE URBANISMO/PAISAGISMO.  
OBS.: TODAS AS MEDIDAS DEVEM SER CONFERIDAS EM OBRA, CASO SEJA NECESSÁRIO ALGUMA ALTERAÇÃO, ENTRAR EM CONTATO COM O PROJETISTA RESPONSÁVEL.

A - EMISSÃO INICIAL		OUT/2025
OBSERVAÇÕES	VISTO	DATA

<div><div>CRICIÚMA</div><div>CIDADE DO FUTURO E DA DIVERSIDADE</div></div>	<div>PREFEITURA MUNICIPAL DE CRICIÚMA</div> <div>SECRETARIA DE INFRAESTRUTURA E OBRAS</div>
<div><div>PROSUL</div></div>	<div>PROSUL - PROJETOS, SUPERVISÃO E PLANEJAMENTO LTDA</div> <div>Rua Saldanha Marinho, 116 - Edifício Liberal Center - 3ª andar - Centro - Florianópolis - SC</div> <div>Fone/Fax: (48) 3027-2730 - Home-page: <a href="http://www.prosul.com">www.prosul.com</a> - E-mail: <a href="mailto:prosul@prosul.com">prosul@prosul.com</a></div>
<div>OBRA:</div> <div>UBS PARAÍSO - PORTE 1</div>	
<div>ENDEREÇO:</div> <div>RUA IMIGRANTE BENEDET, S/N - PARAÍSO</div>	<div>INSCRIÇÃO IMOBILIÁRIA:</div> <div>23197 / 23198 / 23199</div>
<div>RESPONSÁVEL TÉCNICO PROJETO:</div>	<div>RESPONSÁVEL TÉCNICO EXECUÇÃO:</div> <div>CLIENTE:</div>
<div>CONTEÚDO:</div> <div>FACHADA FRONTAL, FACHADA LATERAL DIRETA, DETALHE - LETREIRO FACHADA</div>	
<div>PRANCHA:</div> <div>ARQ</div> <div>05/20</div>	
<div>ESCALA:</div> <div>INDICADA</div>	<div>DATA:</div> <div>OUTUBRO/2025</div>
<div>ARQUIVO:</div> <div>119_25_arq_a</div>	<div>ARQUITETÔNICO</div>



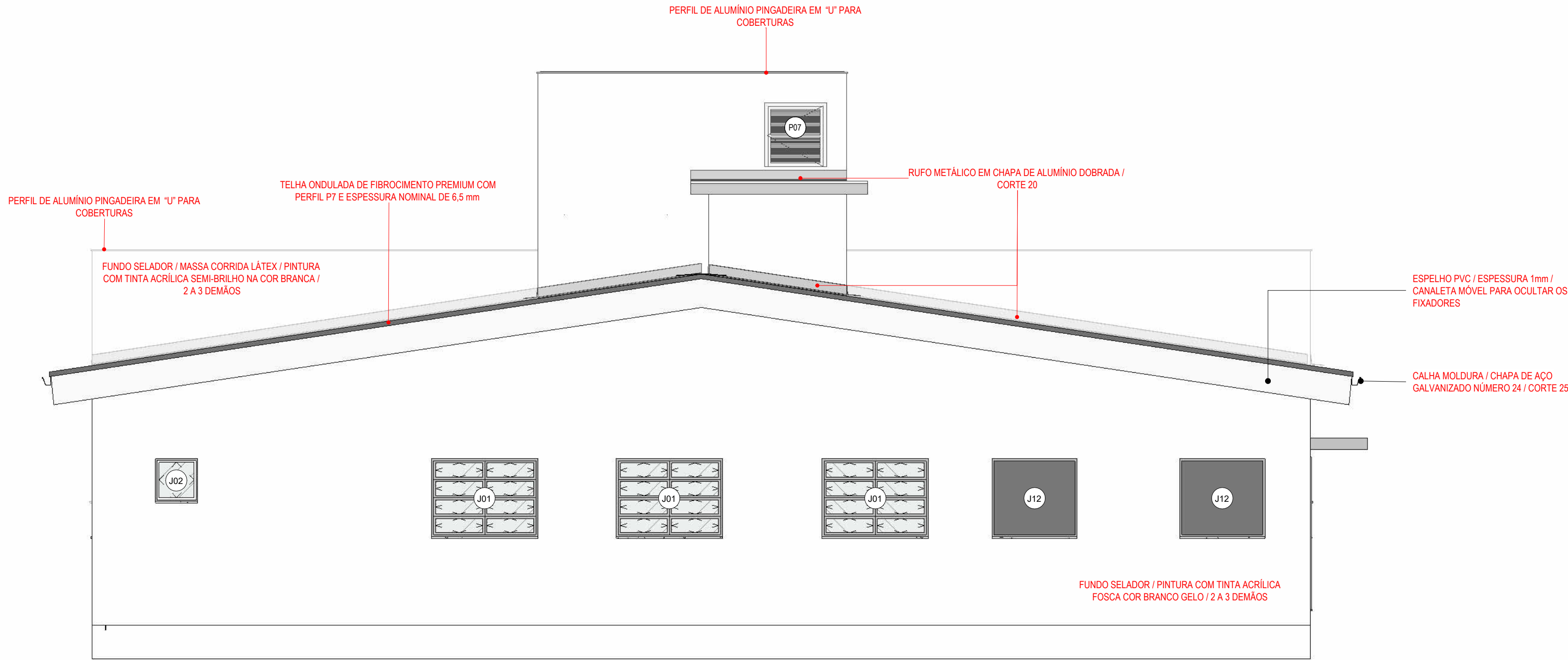

1  
FACHADA POSTERIOR  
1:50

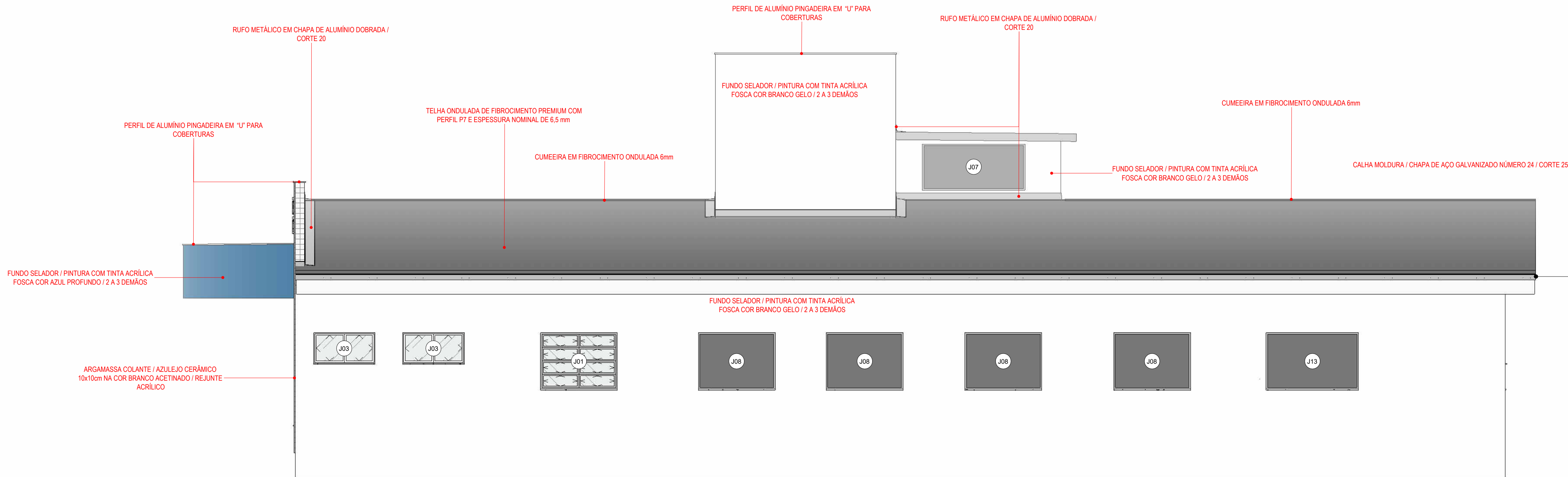

2  
FACHADA LATERAL ESQUERDA  
1:50

TABELA DE ESQUADRIAS - PORTAS				
CÓDIGO	DESCRIÇÃO	LARGURA	ALTURA	QUANT.
P01	PORTA COM 1 FOLHA DE GIRO / MADEIRA SEMI-OCA / PINTURA EM ESMALTE SINTÉTICO À BASE D'ÁGUA ACETINADO / FOLHA, VISTAS E FORRA COR BRANCO / FECHADURA PARA TRAFEGO INTENSO DO TIPO INTERNA, MÁQUINA DE 55mm, COM MAÇANETA E ROSETA EM INOX AISI 304 CILINDRO EM LATÃO ACABAMENTO CROMO ACETINADO	0,90	2,10	25
P02	PORTA FRANCESA EXTERNA COM DUAS FOLHAS / REQUADRO EM ALUMÍNIO QUADRICULADO COM PINTURA ELETROSTÁTICA NA COR BRANCO / VIDRO LAMINADO 5+5mm / FECHADURA PARA TRAFEGO INTENSO DO TIPO EXTERNA, MÁQUINA DE 55mm, COM MAÇANETA E ROSETA EM INOX AISI 304 CILINDRO EM LATÃO ACABAMENTO CROMO ACETINADO	0,90	2,10	1
P03	PORTA COM 1 FOLHA DE GIRO EM MADEIRA SEMI-OCA / PINTURA EM ESMALTE SINTÉTICO À BASE D'ÁGUA ACETINADO NA COR BRANCA / BARRA PUXADOR HORIZONTAL EM AÇO INOX 40cm (ALTURA 90cm A PARTIR DO PISO ATÉ O EIXO DA BARRA) / PROTEÇÃO EM CHAPA GALVANIZADA (ALTURA 40cm A PARTIR DO PISO) / FECHADURA PARA TRAFEGO INTENSO DO TIPO BANHEIRO, MÁQUINA DE 55mm, COM MAÇANETA E ROSETA EM INOX AISI 304 CILINDRO EM LATÃO ACABAMENTO CROMO ACETINADO / UTILIZAR PLACA INDICATIVA DE SANITÁRIO FEM / MASC. E PCD NOS AMBIENTES NECESSÁRIOS	0,90	2,10	3
P04	PORTA COM UMA FOLHA DE GIRO / REQUADRO EM ALUMÍNIO QUADRICULADO COM PINTURA ELETROSTÁTICA NA COR BRANCO / VIDRO LAMINADO 5+5mm / FECHADURA PARA TRAFEGO INTENSO DO TIPO EXTERNA, MÁQUINA DE 55mm, COM MAÇANETA E ROSETA EM INOX AISI 304 CILINDRO EM LATÃO ACABAMENTO CROMO ACETINADO	0,90	2,10	1
P05	PORTA COM 1 FOLHA DE GIRO COM VENEZIANA VENTILADA (ESPAÇADAS ENTRE SI COM NO MÍNIMO 8 mm) / REQUADRO EM ALUMÍNIO COM PINTURA ELETROSTÁTICA NA COR BRANCO / PERFIS DA LINHA INOVA DA ALCOA OU EQUIVALENTE / MAÇANETA DO TIPO ALAVANCA COM FECHADURA FORNECIDA PELO FABRICANTE E APROVADA PELA FISCALIZAÇÃO	0,60	1,80	1
P06	PORTA COM 2 FOLHAS DE CORRER ACESSO À ÁREA DE VENTILAÇÃO / REQUADRO EM ALUMÍNIO COM PINTURA ELETROSTÁTICA NA COR BRANCO / VIDRO LAMINADO 5+5mm INCOLOR / PELÍCULA DE CONTROLE DE SOLAR / MAÇANETA COM FECHADURA FORNECIDA PELO FABRICANTE E APROVADA PELA FISCALIZAÇÃO	2,00	2,10	1
P07	PORTA COM 1 FOLHA DE GIRO COM VENEZIANA VENTILADA (ESPAÇADAS ENTRE SI COM NO MÍNIMO 8 mm) / REQUADRO EM ALUMÍNIO COM PINTURA ELETROSTÁTICA NA COR BRANCO / TELA DE PROTEÇÃO CONTRA VETORES E VEDAÇÃO DE BORRACHA INTERIOR, À PROVA DE RODEADORES / PERFIS DA LINHA INOVA DA ALCOA OU EQUIVALENTE / MAÇANETA DO TIPO ALAVANCA COM FECHADURA FORNECIDA PELO FABRICANTE E APROVADA PELA FISCALIZAÇÃO	0,80	0,86	2

TABELA DE ESQUADRIAS - JANELAS					
CÓDIGO	DESCRIÇÃO	LARGURA	ALTURA	ALTURA DO PEITORIL	QUANT.
J01	JANELA BASCULANTE 8 FOLHAS EM ALUMÍNIO COM PINTURA ELETROSTÁTICA NA COR BRANCO E VIDRO LISO COMUM INCOLOR 4mm / PEITORIL DE GRANITO CINZA ANDORINHA 2cm	1,50	1,10	1,00	10
J02	JANELA BASCULANTE 1 FOLHA EM ALUMÍNIO COM PINTURA ELETROSTÁTICA NA COR BRANCO E VIDRO MINI BOREAL INCOLOR 4mm / PEITORIL DE GRANITO CINZA ANDORINHA 2cm	0,60	0,60	1,50	2
J03	JANELA BASCULANTE 2 FOLHAS EM ALUMÍNIO COM PINTURA ELETROSTÁTICA NA COR BRANCO E VIDRO LISO MINI BOREAL INCOLOR 4mm / PEITORIL DE GRANITO CINZA ANDORINHA 2cm	1,20	0,60	1,50	2
J04	JANELA DO TIPO GUILHOTINA EM ALUMÍNIO COM PINTURA ELETROSTÁTICA NA COR BRANCO / VIDRO LISO INCOLOR TEMPERADO 6mm / PEITORIL DE BANCADA EM MDF COM ACABAMENTO EM LAMINADO MELAMÍNICO NAS 6 FACES	0,80	0,60	1,10	1
J05	JANELA BASCULANTE 12 FOLHAS EM ALUMÍNIO COM PINTURA ELETROSTÁTICA NA COR BRANCO E VIDRO LAMINADO 5+5mm / GRADE FIXA / PEITORIL DE GRANITO CINZA ANDORINHA 2cm	2,00	1,80	0,30	2
J06	JANELA GUICHÊ COM APOIO E PASSA VOLUMES EM 2 NÍVEIS / REQUADRO EM ALUMÍNIO COM PINTURA ELETROSTÁTICA NA COR BRANCO / VIDRO LISO INCOLOR TEMPERADO 6mm / PEITORIL DE BANCADA EM MDF COM ACABAMENTO EM LAMINADO MELAMÍNICO NAS 6 FACES	1,50	1,00	0,80	1
J07	JANELA EM ALUMÍNIO COM PINTURA ELETROSTÁTICA NA COR BRANCO E TELA METÁLICA QUADRICULADA FIXA	2,00	0,90	1,85	2
J08	JANELA BASCULANTE 8 FOLHAS EM ALUMÍNIO COM PINTURA ELETROSTÁTICA NA COR BRANCO E VIDRO LISO COMUM INCOLOR 4mm COM TELA MOSQUITEIRA EM ALUMÍNIO MILIMETRADO COM PROTEÇÃO DE TELA ANTI VETOR FIXADA NO ALUMÍNIO / PEITORIL DE GRANITO CINZA ANDORINHA 2cm	1,50	1,10	1,00	5
J09	JANELA GUICHÊ COM APOIO E PASSA VOLUMES EM 2 NÍVEIS / REQUADRO EM ALUMÍNIO COM PINTURA ELETROSTÁTICA NA COR BRANCO / VIDRO LISO INCOLOR TEMPERADO 6mm / PEITORIL DE BANCADA EM MDF COM ACABAMENTO EM LAMINADO MELAMÍNICO NAS 6 FACES	3,80	1,80	0,80	1
J11	JANELA BASCULANTE 8 FOLHAS EM ALUMÍNIO COM PINTURA ELETROSTÁTICA NA COR BRANCO E VIDRO LISO COMUM INCOLOR 4mm / PEITORIL DE GRANITO CINZA ANDORINHA 2cm	1,20	1,10	1,00	2
J12	JANELA BASCULANTE 8 FOLHAS EM ALUMÍNIO COM PINTURA ELETROSTÁTICA NA COR BRANCO E VIDRO LISO COMUM INCOLOR 4mm COM TELA MOSQUITEIRA EM ALUMÍNIO MILIMETRADO COM PROTEÇÃO DE TELA ANTI VETOR FIXADA NO ALUMÍNIO / PEITORIL DE GRANITO CINZA ANDORINHA 2cm	1,20	1,10	1,00	2
J13	JANELA BASCULANTE 8 FOLHAS EM ALUMÍNIO COM PINTURA ELETROSTÁTICA NA COR BRANCO E VIDRO LISO COMUM INCOLOR 4mm COM TELA MOSQUITEIRA EM ALUMÍNIO MILIMETRADO COM PROTEÇÃO DE TELA ANTI VETOR FIXADA NO ALUMÍNIO / PEITORIL DE GRANITO CINZA ANDORINHA 2cm	1,80	1,10	1,00	1

TABELA DE PAREDE - ACABAMENTOS	
CÓDIGO	DESCRIÇÃO
PA01	ARGAMASSA COLANTE / AZULEJO CERÂMICO 320x600mm NA COR BRANCO ACETINADO / ACABAMENTO RETIFICADO / ASSENTADOS ALINHADOS NO SENTIDO HORIZONTAL ATÉ O TETO / REJUNTE PRÉ-FABRICADO JUNTA 1mm NA COR CINZA PLATINA
PA02	FUNDO SELADOR / MASSA CORRIDA ACRÍLICA / PINTURA COM TINTA EPOXI SEMI-BRILHO, 2 DEMÃO - COR BRANCA
PA03	FUNDO SELADOR / MASSA CORRIDA LÁTEX / PINTURA COM TINTA ACRÍLICA SEMI-BRILHO NA COR BRANCA / 2 A 3 DEMÃO
PA04	ARGAMASSA COLANTE / AZULEJO CERÂMICO 10x10cm NA COR BRANCO ACETINADO / REJUNTE ACRÍLICO
PA05	FUNDO SELADOR / PINTURA COM TINTA ACRÍLICA FOSCA COR BRANCO GELO / 2 A 3 DEMÃO
PA06	FUNDO SELADOR / PINTURA COM TINTA ACRÍLICA FOSCA COR AZUL PROFUNDO / 2 A 3 DEMÃO

1 - PARA PERFEITO ENTENDIMENTO DO PROJETO VER MEMORIAL DESCRITIVO DE ARQUITETURA, ASSIM COMO PROJETOS COMPLEMENTARES DE ESTRUTURA, INSTALAÇÕES, INFRAESTRUTURA URBANA E SEUS RESPECTIVOS MEMORIAIS.  
2 - O NÍVEL DE ARQUITETURA 0,00m CORRESPONDE AO NÍVEL TOPOGRÁFICO 29,57 m (NÍVEL DO MAR) DO PROJETO DE URBANISMO/PAISAGISMO.  
OBS.: TODAS AS MEDIDAS DEVEM SER CONFERIDAS EM OBRA. CASO SEJA NECESSÁRIO ALGUMA ALTERAÇÃO, ENTRAR EM CONTATO COM O PROJETISTA RESPONSÁVEL.

A - EMISSÃO INICIAL		OUT/2025
OBSERVAÇÕES	VISTO	DATA

 <b>PREFEITURA MUNICIPAL DE CRICIÚMA</b> SECRETARIA DE INFRAESTRUTURA E OBRAS		
 <b>PROSUL - PROJETOS, SUPERVISÃO E PLANEJAMENTO LTDA</b> Rua Saldanha Marinho, 116 - Edifício Liberal Center - 3º andar - Centro - Florianópolis - SC Fone/Fax: (48) 3027-2730 - Home-page: www.prosul.com - E-mail: prosul@prosul.com		
OBRA:	<b>UBS PARAÍSO - PORTE 1</b>	
ENDEREÇO: RUA IMIGRANTE BENEDET, S/N - PARAÍSO	INSCRIÇÃO IMOBILIÁRIA: 23197 / 23198 / 23199	
RESPONSÁVEL TÉCNICO PROJETO:	RESPONSÁVEL TÉCNICO EXECUÇÃO:	CLIENTE:
CONTEÚDO: FACHADA POSTERIOR, FACHADA LATERAL ESQUERDA		PRANCHA: <b>ARQ 06/20</b>
ESCALA: INDICADA	DATA: OUTUBRO/2025	ARQUIVO: 119_25_arq_a
		ARQUITETÔNICO



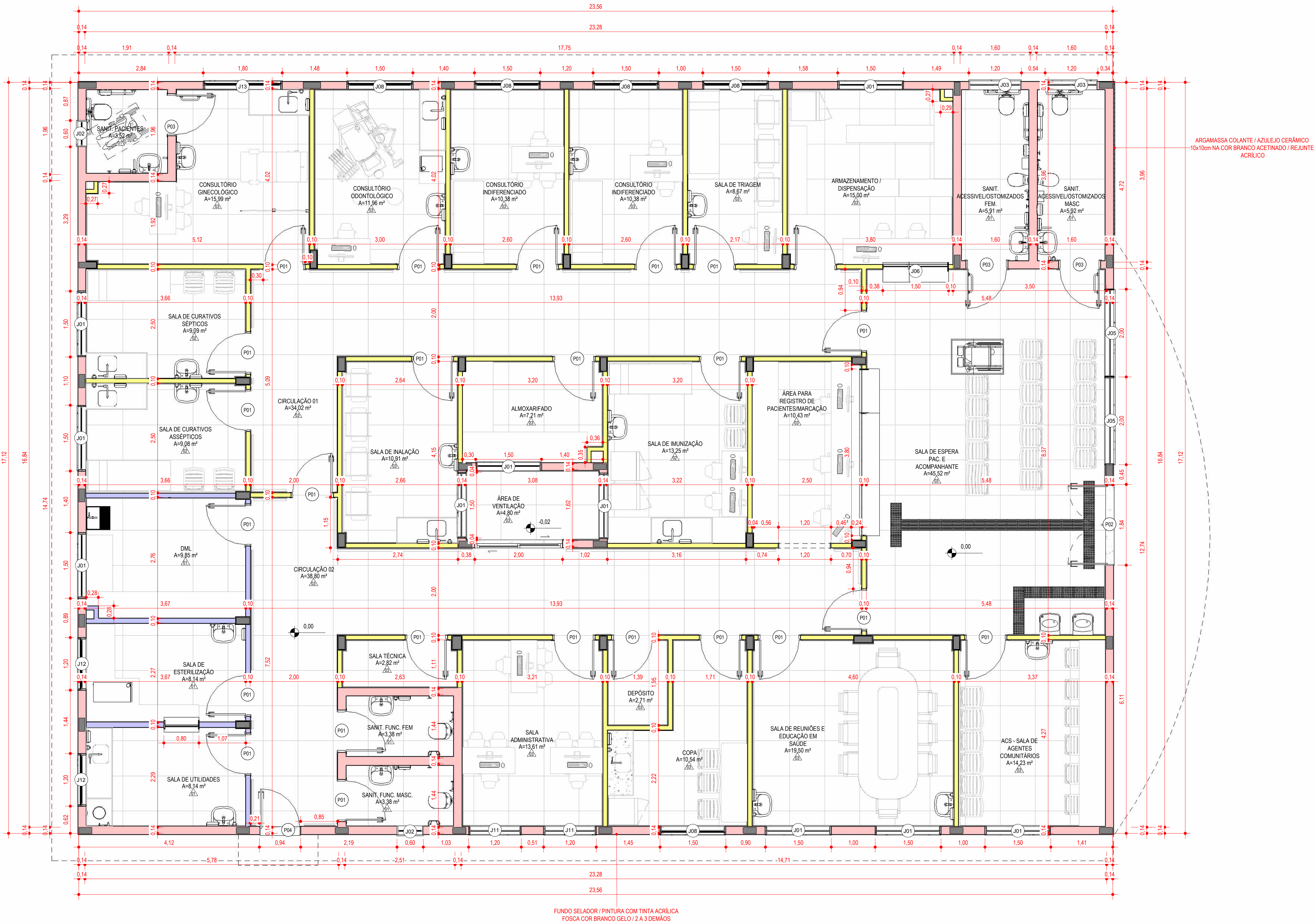

PLANTA BAIXA DE LOCAÇÃO DE PAREDES

1:50

TABELA DE PAREDE - EM OSSO

COR	CÓDIGO	DESCRIÇÃO
	P001	PAREDE EM TIJOLO CERÂMICO 9 FUIROS / DIMENSÕES: 14 X 19 X 29cm / ASSENTADOS A CUTELO (ESPESURA DE 14cm) / ARGAMASSA DE CIMENTO, CAL E AREIA MÉDIA/GROSSA / SEGUIDO POR CHAPISCO E REBOCO
	P002	PAREDE COM PLACAS DE GESSO ACARTONADO (DRYWALL) STANDART (ST) / PARA USO INTERNO / COM DUAS FACES SIMPLES E ESTRUTURA METÁLICA COM GUIAS SIMPLES
	P003	PAREDE COM PLACAS DE GESSO ACARTONADO (DRYWALL) RESISTENTE A UMIDADE (RUJ) / PARA USO INTERNO / COM DUAS FACES SIMPLES E ESTRUTURA METÁLICA COM GUIAS SIMPLES

TABELA DE ESQUADRIAS - JANELAS

CÓDIGO	DESCRIÇÃO	LARGURA	ALTURA	ALTURA DO PEITORIL	QUANT.
J01	JANELA BASCULANTE 8 FOLHAS EM ALUMÍNIO COM PINTURA ELETROSTÁTICA NA COR BRANCO E VIDRO LISO COMUM INCOLOR 4mm / PEITORIL DE GRANITO CINZA ANDORINHA 2cm	1,50	1,10	1,00	10
J02	JANELA BASCULANTE 1 FOLHA EM ALUMÍNIO COM PINTURA ELETROSTÁTICA NA COR BRANCO E VIDRO MINI BOREAL INCOLOR 4mm / PEITORIL DE GRANITO CINZA ANDORINHA 2cm	0,60	0,60	1,50	2
J03	JANELA BASCULANTE 2 FOLHAS EM ALUMÍNIO COM PINTURA ELETROSTÁTICA NA COR BRANCO E VIDRO MINI BOREAL INCOLOR 4mm / PEITORIL DE GRANITO CINZA ANDORINHA 2cm	1,20	0,60	1,50	2
J04	JANELA DO TIPO GUILHOTINA EM ALUMÍNIO COM PINTURA ELETROSTÁTICA NA COR BRANCO / VIDRO LISO INCOLOR TEMPERADO 6mm / PEITORIL DE BANCADA EM MDF COM ACABAMENTO EM LAMINADO MELAMÍNICO NAS 6 FACES	0,80	0,60	1,10	1
J05	JANELA BASCULANTE 12 FOLHAS EM ALUMÍNIO COM PINTURA ELETROSTÁTICA NA COR BRANCO E VIDRO LAMINADO 5+5mm / GRADE FIXA / PEITORIL DE GRANITO CINZA ANDORINHA 2cm	2,00	1,80	0,30	2
J06	JANELA GUILHOTINA COM APOIO E PASSA VOLUMES EM 2 NÍVEIS / REQUADRO EM ALUMÍNIO COM PINTURA ELETROSTÁTICA NA COR BRANCO / VIDRO LISO INCOLOR TEMPERADO 6mm / PEITORIL DE BANCADA EM MDF COM ACABAMENTO EM LAMINADO MELAMÍNICO NAS 6 FACES	1,50	1,00	0,80	1
J07	JANELA EM ALUMÍNIO COM PINTURA ELETROSTÁTICA NA COR BRANCO E TELA METÁLICA QUADRICULADA FIXA	2,00	0,90	1,85	2
J08	JANELA BASCULANTE 8 FOLHAS EM ALUMÍNIO COM PINTURA ELETROSTÁTICA NA COR BRANCO E VIDRO LISO COMUM INCOLOR 4mm COM TELA MOSQUITEIRA EM ALUMÍNIO MILIMETRADO COM PROTEÇÃO DE TELA ANTI VETOR FIXADA NO ALUMÍNIO / PEITORIL DE GRANITO CINZA ANDORINHA 2cm	1,50	1,10	1,00	5
J09	JANELA GUILHOTINA COM APOIO E PASSA VOLUMES EM 2 NÍVEIS / REQUADRO EM ALUMÍNIO COM PINTURA ELETROSTÁTICA NA COR BRANCO / VIDRO LISO INCOLOR TEMPERADO 6mm / PEITORIL DE BANCADA EM MDF COM ACABAMENTO EM LAMINADO MELAMÍNICO NAS 6 FACES	3,80	1,80	0,80	1
J11	JANELA BASCULANTE 8 FOLHAS EM ALUMÍNIO COM PINTURA ELETROSTÁTICA NA COR BRANCO E VIDRO LISO COMUM INCOLOR 4mm / PEITORIL DE GRANITO CINZA ANDORINHA 2cm	1,20	1,10	1,00	2
J12	JANELA BASCULANTE 8 FOLHAS EM ALUMÍNIO COM PINTURA ELETROSTÁTICA NA COR BRANCO E VIDRO LISO COMUM INCOLOR 4mm COM TELA MOSQUITEIRA EM ALUMÍNIO MILIMETRADO COM PROTEÇÃO DE TELA ANTI VETOR FIXADA NO ALUMÍNIO / PEITORIL DE GRANITO CINZA ANDORINHA 2cm	1,20	1,10	1,00	2
J13	JANELA BASCULANTE 8 FOLHAS EM ALUMÍNIO COM PINTURA ELETROSTÁTICA NA COR BRANCO E VIDRO LISO COMUM INCOLOR 4mm COM TELA MOSQUITEIRA EM ALUMÍNIO MILIMETRADO COM PROTEÇÃO DE TELA ANTI VETOR FIXADA NO ALUMÍNIO / PEITORIL DE GRANITO CINZA ANDORINHA 2cm	1,80	1,10	1,00	1

TABELA DE ESQUADRIAS - PORTAS

CÓDIGO	DESCRIÇÃO	LARGURA	ALTURA	QUANT.
P01	PORTA COM 1 FOLHA DE GIRO / MADEIRA SEMI-OCA / PINTURA EM ESMALTE SINTÉTICO À BASE D'ÁGUA ACETINADO / FOLHA, VISTAS E FORRA COR BRANCO / FECHADURA PARA TRAFEGO INTENSO DO TIPO INTERNA, MÁQUINA DE 55mm, COM MAÇANETA E ROSETA EM INOX AISI 304 CILINDRO EM LATÃO ACABAMENTO CROMO ACETINADO	0,90	2,10	25
P02	PORTA FRANCESA EXTERNA COM DUAS FOLHAS / REQUADRO EM ALUMÍNIO QUADRICULADO COM PINTURA ELETROSTÁTICA NA COR BRANCO / VIDRO LAMINADO 5+5mm / FECHADURA PARA TRAFEGO INTENSO DO TIPO EXTERNA, MÁQUINA DE 55mm, COM MAÇANETA E ROSETA EM INOX AISI 304 CILINDRO EM LATÃO ACABAMENTO CROMO ACETINADO	0,90	2,10	1
P03	PORTA COM 1 FOLHA DE GIRO EM MADEIRA SEMI-OCA / PINTURA EM ESMALTE SINTÉTICO À BASE D'ÁGUA ACETINADO NA COR BRANCA / BARRA PUXADOR HORIZONTAL EM AÇO INOX 40cm (ALTURA 90cm A PARTIR DO PISO ATÉ O EIXO DA BARRA) / PROTEÇÃO EM CHAPA GALVANIZADA (ALTURA 40cm A PARTIR DO PISO) / FECHADURA PARA TRAFEGO INTENSO DO TIPO BANHEIRO, MÁQUINA DE 55mm, COM MAÇANETA E ROSETA EM INOX AISI 304 CILINDRO EM LATÃO ACABAMENTO CROMO ACETINADO / UTILIZAR PLACA INDICATIVA DE SANITÁRIO FEM. / MASC. E PCD NOS AMBIENTES NECESSÁRIOS	0,90	2,10	3
P04	PORTA COM UMA FOLHA DE GIRO / REQUADRO EM ALUMÍNIO QUADRICULADO COM PINTURA ELETROSTÁTICA NA COR BRANCO / VIDRO LAMINADO 5+5mm / FECHADURA PARA TRAFEGO INTENSO DO TIPO EXTERNA, MÁQUINA DE 55mm, COM MAÇANETA E ROSETA EM INOX AISI 304 CILINDRO EM LATÃO ACABAMENTO CROMO ACETINADO	0,90	2,10	1
P05	PORTA COM 1 FOLHA DE GIRO COM VENEZIANA VENTILADA (ESPAÇADAS ENTRE SI COM NO MÍNIMO 8 mm) / REQUADRO EM ALUMÍNIO COM PINTURA ELETROSTÁTICA NA COR BRANCO / PERFIS DA LINHA INOVA DA ALCOA OU EQUIVALENTE / MAÇANETA DO TIPO ALAVANCA COM FECHADURA FORNECIDA PELO FABRICANTE E APROVADA PELA FISCALIZAÇÃO	0,60	1,80	1
P06	PORTA COM 2 FOLHAS DE CORRER ACESSO A ÁREA DE VENTILAÇÃO / REQUADRO EM ALUMÍNIO COM PINTURA ELETROSTÁTICA NA COR BRANCO / VIDRO LAMINADO 5+5mm INCOLOR / PELÍCULA DE CONTROLE SOLAR / MAÇANETA COM FECHADURA, FORNECIDA PELO FABRICANTE E APROVADA PELA FISCALIZAÇÃO	2,00	2,10	1
P07	PORTA COM 1 FOLHA DE GIRO COM VENEZIANA VENTILADA (ESPAÇADAS ENTRE SI COM NO MÍNIMO 8 mm) / REQUADRO EM ALUMÍNIO COM PINTURA ELETROSTÁTICA NA COR BRANCO / TELA DE PROTEÇÃO CONTRA VETORES E VEDAÇÃO DE BORRACHA INFERIOR À PROVA DE ROEDORES / PERFIS DA LINHA INOVA DA ALCOA OU EQUIVALENTE / MAÇANETA DO TIPO ALAVANCA COM FECHADURA, FORNECIDA PELO FABRICANTE E APROVADA PELA FISCALIZAÇÃO	0,80	0,86	2

- 1 - PARA PERFEITO ENTENDIMENTO DO PROJETO VER MEMORIAL DESCRITIVO DE ARQUITETURA, ASSIM COMO PROJETOS COMPLEMENTARES DE ESTRUTURA, INSTALAÇÕES, INFRAESTRUTURA URBANA E SEUS RESPECTIVOS MEMORIAIS.
- 2 - O NÍVEL DE ARQUITETURA 0,00m CORRESPONDE AO NÍVEL TOPOGRÁFICO 29,57 m (NÍVEL DO MAR) DO PROJETO DE URBANISMO/PAISAGISMO.
- OBS.: TODAS AS MEDIDAS DEVEM SER CONFERIDAS EM OBRA, CASO SEJA NECESSÁRIO ALGUMA ALTERAÇÃO, ENTRAR EM CONTATO COM O PROJETISTA RESPONSÁVEL.

A - EMISSÃO INICIAL		OUT/2025
OBSERVAÇÕES	VISTO	DATA

	<b>PREFEITURA MUNICIPAL DE CRICIÚMA</b> SECRETARIA DE INFRAESTRUTURA E OBRAS
	<b>PROSUL - PROJETOS, SUPERVISÃO E PLANEJAMENTO LTDA</b> Rua Saldanha Marinho, 116 - Edifício Liberal Center - 3º andar - Centro - Florianópolis - SC Fone/Fax: (48) 3027-2730 - Home-page: www.prosul.com - E-mail: prosul@prosul.com
OBRA: <b>UBS PARAÍSO - PORTE 1</b>	
ENDEREÇO: <b>RUA IMIGRANTE BENEDET, SIN - PARAÍSO</b>	
INSCRIÇÃO IMOBILIÁRIA: <b>23197 / 23198 / 23199</b>	
RESPONSÁVEL TÉCNICO PROJETO:	RESPONSÁVEL TÉCNICO EXECUÇÃO:
CLIENTE:	
CONTEÚDO: <b>PLANTA BAIXA DE LOCAÇÃO DE PAREDES</b>	
PRANCHA: <b>ARQ 07/20</b>	
ESCALA: <b>INDICADA</b>	DATA: <b>OUTUBRO/2025</b>
ARQUIVO: <b>119_25_arq_a</b>	ARQUITETÔNICO



PROJEÇÃO DA COBERTURA

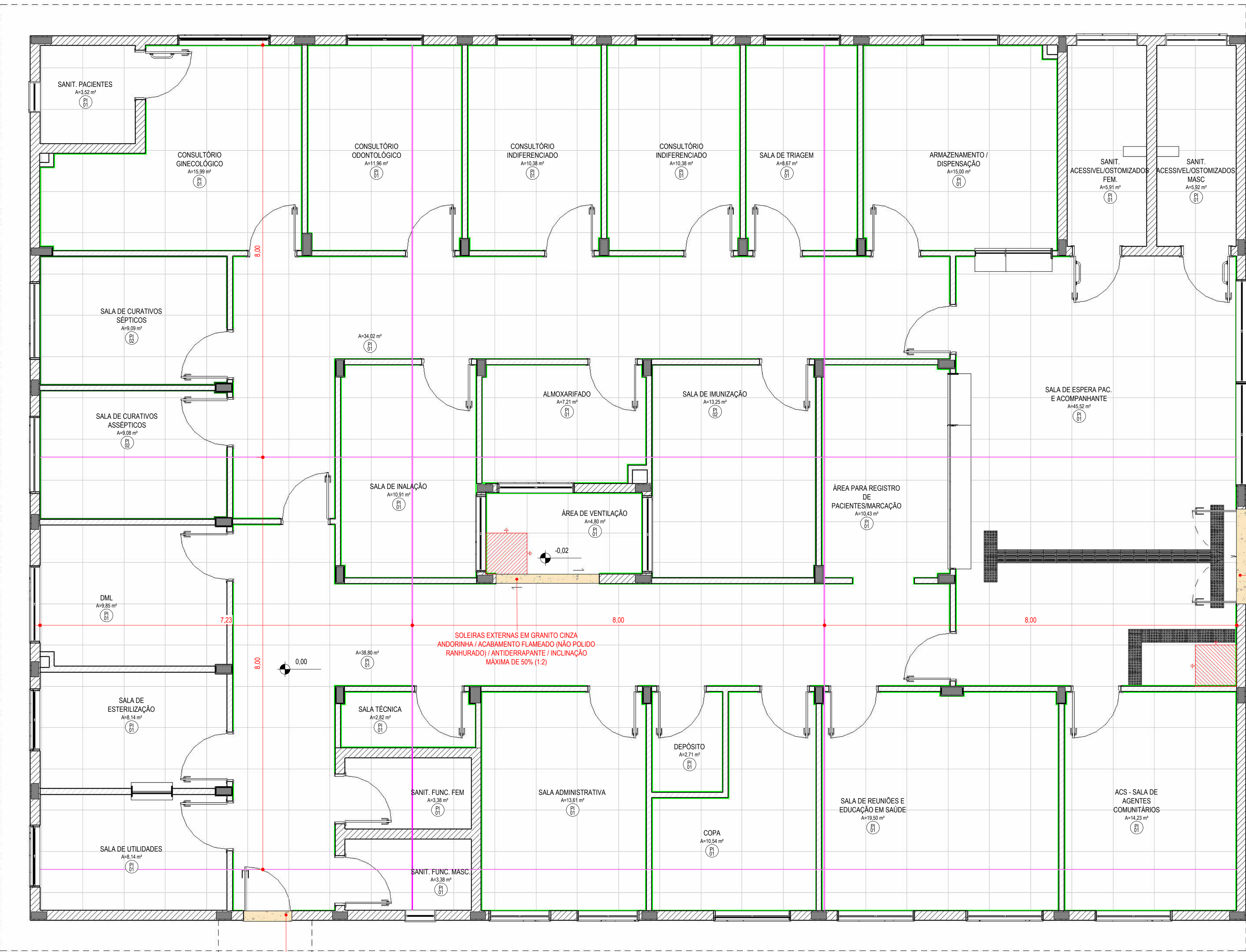

PROJEÇÃO DA COBERTURA

# 1 PLANTA BAIXA DE PAGINAÇÃO DE PISO

1:50

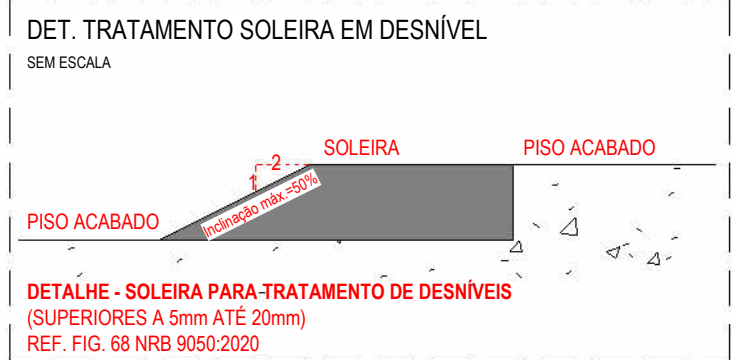







LEGENDA		
	JUNTA DE EXPANSÃO DE PISO (EM CONFORMIDADE COM A NBR 8214 "DEVERÃO SER PREVISTAS JUNTAS DE EXPANSÃO (MOVIMENTAÇÃO) DE PISO NOS AMBIENTES INTERNOS COM ÁREAS MAIOR OU IGUAL A 32m² OU SEMPRE QUE UMA DAS DIMENSÕES FOR MAIOR QUE 8m)	
	JUNTA DE EXPANSÃO DE ESTRUTURA - VER DETALHE NO PROJETO ESTRUTURAL	
	RODAPÉ EM PORCELANATO CORTADO h = 7cm NO MESMO MATERIAL DO PISO / REJUNTE PRÉ-FABRICADO JUNTA 1mm	
	RODAPÉ EM PORCELANATO CORTADO h = 7cm NO MESMO MATERIAL DO PISO / REJUNTE EPOXI JUNTA 1mm	
 	PISO PODOTÁTIL EMBORRACHADO TIPO DIRECIONAL E ALERTA, DE SOBREPOR FIXADO COM ARGAMASSA COLANTE, COR CINZA ESCURO, USO INTERNO, 25x25cm, ESPESSURA DE BASE = 7mm.	
 	PISO PODOTÁTIL DE CONCRETO TIPO ALERTA E DIRECIONAL, 20x20cm, USO EXTERNO COR CINZA ESCURO - DISPOSTOS LADO A LADO DE MODO A FAZER UMA LINHA DE ESPESSURA 40cm	
	SOLEIRAS EXTERNAS EM GRANITO CINZA ANDORINHA / ACABAMENTO FLAMEADO (NÃO POLIDO RANHURADO) / ANTIDERRAPANTE / INCLINAÇÃO MÁXIMA DE 50% (1:2)	
	PEÇA DE INÍCIO DE COLOCAÇÃO DO PORCELANATO.	
<b>OBSERVAÇÃO:</b> 1- QUANDO HOUVER NECESSIDADE DE REALIZAÇÃO DE CORTES E EMENDAS NA SINALIZAÇÃO TÁTIL, É RECOMENDÁVEL PRESERVAR AO MÁXIMO A CONTINUIDADE DO RELEVO, CONFORME NORMA ABNT NBR 16337, 2024. 2- PARA OS PISOS TÁTEIS DE ALERTA, DEVE SER EVITADO O CORTE DAS PEÇAS NO ALINHAMENTO DOS RELEVOS, CONFORME NORMA ABNT NBR 16337, 2024. 3- AS PAREDES EM GESSO SERÃO EXECUTADAS APÓS O ASSENTAMENTO DO PISO.6.		

TABELA DE RODAPÉ		
CÓD	DESCRIÇÃO	COMP. (m)
RD01	RODAPÉ EM PORCELANATO CORTADO h = 7cm NO MESMO MATERIAL DO PISO / REJUNTE PRÉ-FABRICADO JUNTA 1mm	263,63
RD02	RODAPÉ EM PORCELANATO CORTADO h = 7cm NO MESMO MATERIAL DO PISO / REJUNTE EPOXI JUNTA 1mm	36,14

TABELA DE PISO		
CÓDIGO	DESCRIÇÃO	ÁREA
PI01	PISO PORCELANATO UGL ACETINADO RETIFICADO, SUPERFÍCIE NATURAL, FORMATO 800x800mm, USO COMERCIAL PESADO INTERNO, COR PREDOMINANTE BEGE OU AREIA / ASSENTADO SOBRE CONTRAPISO COM ARGAMASSA INDUSTRIALIZADA / REJUNTE ACRÍLICO JUNTA 1mm NA COR BEGE / RODAPÉ EM PORCELANATO CORTADO h = 7cm NO MESMO MATERIAL (ONDE NÃO HOUVER PAREDE COM REVESTIMENTO CERÂMICO)	352,78 m²
PI02	PISO PORCELANATO UGL ACETINADO RETIFICADO, SUPERFÍCIE NATURAL, FORMATO 800x800mm, USO COMERCIAL PESADO INTERNO, COR PREDOMINANTE BEGE / ASSENTADO SOBRE CONTRAPISO COM ARGAMASSA INDUSTRIALIZADA / REJUNTE EPOXI JUNTA 1mm NA COR BEGE OU AREIA / RODAPÉ EM PORCELANATO CORTADO h = 7cm NO MESMO MATERIAL (ONDE NÃO HOUVER PAREDE COM REVESTIMENTO CERÂMICO)	31,42 m²
PI03	PINTURA DE PISO COM TINTA ACRÍLICA NA COR CINZA, APLICAÇÃO MANUAL, 2 DEMÃOS, INCLUSIVE FUNDO PREPARADOR	24,84 m²

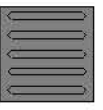
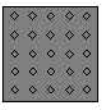
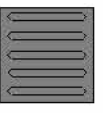
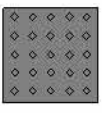

1 - PARA PERFEITO ENTENDIMENTO DO PROJETO VER MEMORIAL DESCRITIVO DE ARQUITETURA, ASSIM COMO PROJETOS COMPLEMENTARES DE ESTRUTURA, INSTALAÇÕES, INFRAESTRUTURA URBANA E SEUS RESPECTIVOS MEMORIAIS.  
2 - O NÍVEL DE ARQUITETURA 0,00m CORRESPONDE AO NÍVEL TOPOGRÁFICO 29,57 m (NÍVEL DO MAR) DO PROJETO DE URBANISMO/PAISAGISMO.  
OBS.: TODAS AS MEDIDAS DEVEM SER CONFERIDAS EM OBRA, CASO SEJA NECESSÁRIO ALGUMA ALTERAÇÃO, ENTRAR EM CONTATO COM O PROJETISTA RESPONSÁVEL.

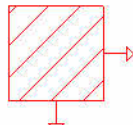
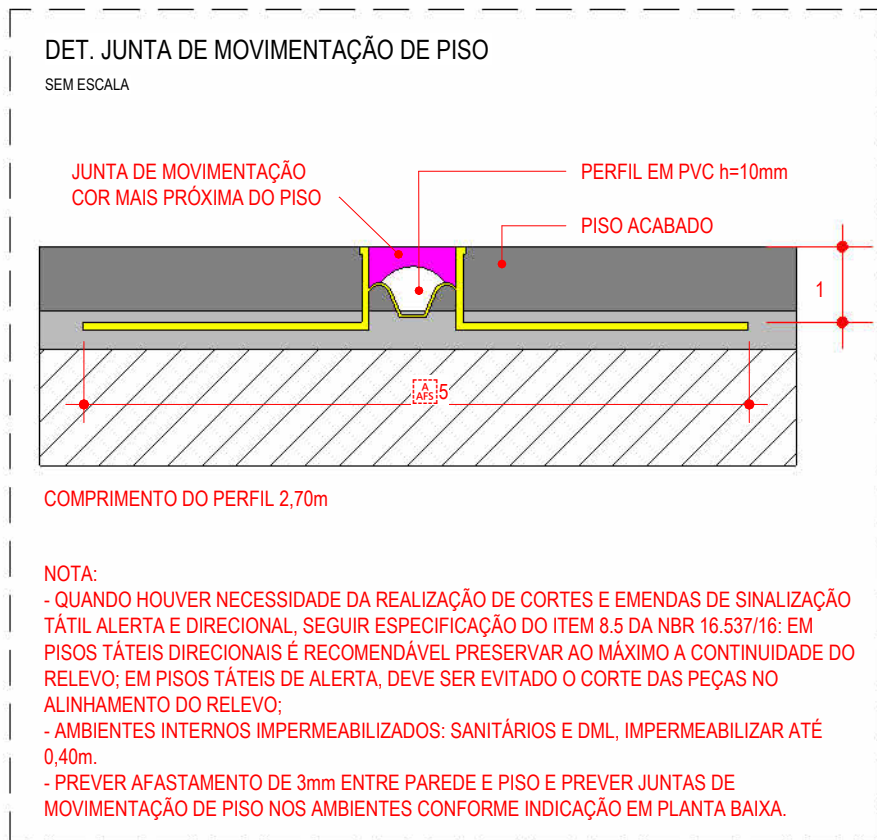
A - EMISSÃO INICIAL		OUT/2025
OBSERVAÇÕES	VISTO	DATA

	<b>PREFEITURA MUNICIPAL DE CRICIÚMA</b> SECRETARIA DE INFRAESTRUTURA E OBRAS	
	PROSUL - PROJETOS, SUPERVISÃO E PLANEJAMENTO LTDA Rua Saldanha Marinho, 116 - Edifício Liberal Center - 3º andar - Centro - Florianópolis - SC Fone/Fax: (48) 3027-2730 - Home-page: www.prosul.com - E-mail: prosul@prosul.com	
OBRA:	<b>UBS PARAÍSO - PORTE 1</b>	
ENDEREÇO: RUA IMIGRANTE BENEDET, S/N - PARAÍSO	INSCRIÇÃO IMOBILIÁRIA: 23197 / 23198 / 23199	
RESPONSÁVEL TÉCNICO PROJETO:	RESPONSÁVEL TÉCNICO EXECUÇÃO:	CLIENTE:
CONTEÚDO: PLANTA BAIXA DE PAGINAÇÃO DE PISO		
ESCALA: INDICADA	DATA: OUTUBRO/2025	ARQUIVO: 119_25_arq_a
ARQUITETÔNICO		PRANCHA: <b>ARQ 08/20</b>



PROJEÇÃO DA COBERTURA



PROJEÇÃO DA COBERTURA

1 PLANTA BAIXA DE ACESSIBILIDADE  
1:50

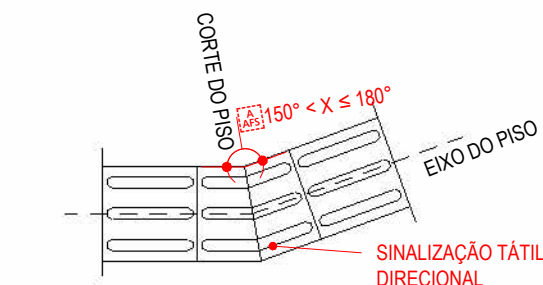

DETALHE - MUDANÇA DE DIREÇÃO 150-180°

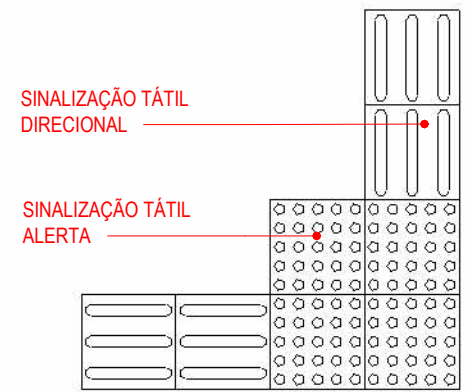

DETALHE - MUDANÇA DE DIREÇÃO 90°-150°

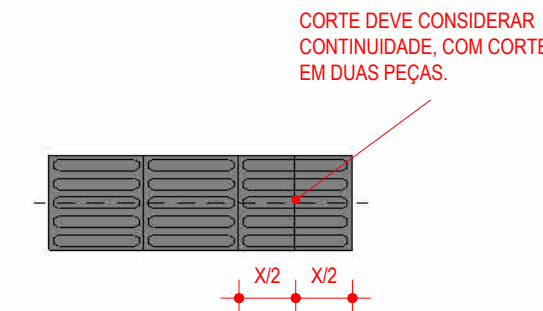

DETALHE - CORTAR DE PISO TÁTIL

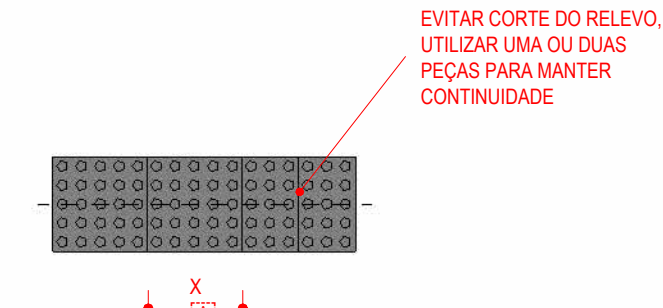

DETALHE - CORTAR DE PISO TÁTIL



DETALHE DO DESNIVEL DA SOLEIRA

LEGENDA DE ACESSIBILIDADE	
	<b>SINALIZAÇÃO TÁTIL E VISUAL - ALERTA - 25cm x 25cm:</b> PLACA OU RELEVO TÁTIL/ VISUAL, FABRICADO EM BORRACHA, CONTRASTE COM LRV $\geq 30$ PONTOS EM RELAÇÃO AO PISO ADJACENTE E LOCAÇÃO DE ACORDO COM O PROJETO.
	<b>SINALIZAÇÃO TÁTIL E VISUAL - ALERTA - 40cm x 40cm x 2,5cm:</b> PLACA OU RELEVO TÁTIL/ VISUAL, FABRICADO EM CONCRETO, CONTRASTE COM LRV $\geq 30$ PONTOS EM RELAÇÃO AO PISO ADJACENTE E APLICAÇÃO DE ACORDO COM O PROJETO. RECOMENDA-SE INSTALAÇÃO CONFORME OBSERVAÇÕES ABAIXO.
	<b>SINALIZAÇÃO TÁTIL E VISUAL - DIRECIONAL - 25cm x 25cm:</b> PLACA OU RELEVO TÁTIL/ VISUAL, FABRICADO EM BORRACHA, CONTRASTE COM LRV $\geq 30$ PONTOS EM RELAÇÃO AO PISO ADJACENTE E APLICAÇÃO DE ACORDO COM O PROJETO. RECOMENDA-SE INSTALAÇÃO CONFORME OBSERVAÇÕES ABAIXO.
	<b>SINALIZAÇÃO TÁTIL E VISUAL - DIRECIONAL - 40cm x 40cm x 2,5cm:</b> PLACA OU RELEVO TÁTIL/ VISUAL, FABRICADO EM CONCRETO, CONTRASTE COM LRV $\geq 30$ PONTOS EM RELAÇÃO AO PISO ADJACENTE E APLICAÇÃO DE ACORDO COM O PROJETO. RECOMENDA-SE INSTALAÇÃO CONFORME OBSERVAÇÕES ABAIXO.
	<b>SINALIZAÇÃO DE PORTAS:</b> SINALIZAÇÃO INDICATIVA DO AMBIENTE, DEVE CONTER NÚMEROS, LETRAS OU PICTOGRAMA, ALÉM DE SINAIS COM TEXTO EM RELEVO E BRAILLE - CONFORME ITEM 5.4.1 NBR 9050/2020. RECOMENDA-SE APLICAÇÃO NA PAREDE ADJACENTE ENTRE AS ALTURAS DE 120 A 160 cm. OUTRAS FORMAS DE APLICAÇÃO DEVEM SEGUIR A NORMA.
	<b>SINALIZAÇÃO DE PAREDE/PORTA DE VIDRO:</b> IDENTIFICAÇÃO VISUAL DE BARREIRA FÍSICA, 3 FAIXAS HORIZONTAIS CONTÍNUAS COM DUAS CORES CONTRASTANTES E LRV $\geq 30$ PONTOS. LARGURA DE $\geq 50$ mm. INSTALADAS NAS ALTURAS DE 10 cm, 90 cm e 130 cm. DE ACORDO COM DETALHAMENTO - CONFORME ITEM 6.11.2.13 NBR 9050/2020.

NOTA: AS DEFINIÇÕES ESPECÍFICAS A CERCA DOS ELEMENTOS (DIMENSÕES, MAPA TÁTIL, PLACAS, PICTOGRAMAS, ENTRE OUTROS) QUE COMPÕEM A PLANTA DE ACESSIBILIDADE DEVEM SER ELABORADAS POR EMPRESA ESPECIALIZADA A SER CONTRATADA.

#### OBSERVAÇÕES:

- TIPO DE PISOS TÁTEIS:  
INTERIORS: PLACAS DE EMBORRACHADO COM DIMENSÕES DE 25x25cm e ESPESSURA TOTAL DE 12mm (SENDO 7mm DE ESPESSURA DA BASE + 5mm DE ESPESSURA DE RELEVO) NA COR AZUL ESCURO, ANTIDERRAPANTE, FIXADOS DE FORMA INTEGRADA AO PISO ADJACENTE COM ARGAMASSA COLANTE.  
EXTERIORS: (DO PASSOÍPIO PÚBLICO ATÉ A PORTA DA UNIDADE) PISO TÁTIL DE ALERTA 40x40 cm, PLACA DE CONCRETO, COR PRETO, PADRÃO CALÇADA CERTA - PMF, FIXADOS DE FORMA INTEGRADA AO PISO ADJACENTE COM ARGAMASSA COLANTE.
- OS PISOS TÁTEIS, DE ALERTA E DIRECIONAL, DEVEM MANTER POSSUIR A MESMA COR DA ACABAMENTO, CONFORME DESCRITO ACIMA. A DIFERENCIAÇÃO EM PLANTA OCORRE PARA A MELHOR ENTENDIMENTO DO PROJETO.
- OS PISOS TÁTEIS DE ALERTA ESTÃO POSICIONADOS CONFORME ORIENTAÇÃO DOS DETALHES ESPECÍFICOS.
- OS PISOS DIRECIONAIS ESTÃO POSICIONADOS CONFORME COTAS DE AMARRAÇÃO (DA REFERÊNCIA EDIFICADA AO EIXO DO PISO A SER INSTALADO).

TABELA DE PISO PODOTÁTIL		
CÓDIGO	DESCRIÇÃO	QTD.
PT01	SINALIZAÇÃO TÁTIL E VISUAL - ALERTA - 25cm x 25cm: PLACA OU RELEVO TÁTIL/ VISUAL, FABRICADO EM BORRACHA SINTÉTICA, CONTRASTE COM LRV $\geq 30$ PONTOS EM RELAÇÃO AO PISO ADJACENTE E LOCAÇÃO DE ACORDO COM O PROJETO.	25
PT03	SINALIZAÇÃO TÁTIL E VISUAL - DIRECIONAL - 25cm x 25cm: PLACA OU RELEVO TÁTIL/ VISUAL, FABRICADO EM BORRACHA SINTÉTICA, CONTRASTE COM LRV $\geq 30$ PONTOS EM RELAÇÃO AO PISO ADJACENTE E LOCAÇÃO DE ACORDO COM O PROJETO.	17
Total geral: 42		42

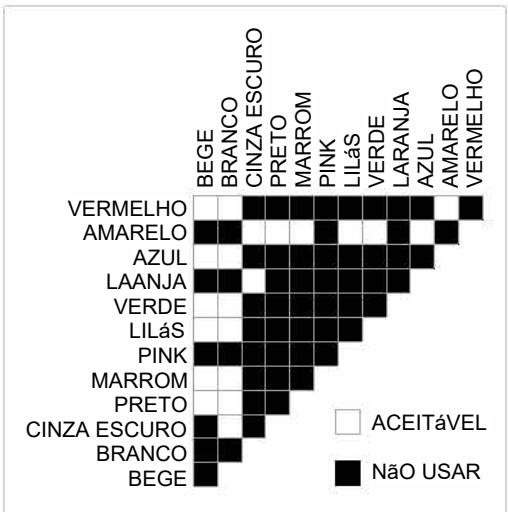

CONTRASTES RECOMENDADOS  
REFERÊNCIA: FIG.10 NBR-15337-2024

- PARA PERFEITO ENTENDIMENTO DO PROJETO VER MEMORIAL DESCRITIVO DE ARQUITETURA, ASSIM COMO PROJETOS COMPLEMENTARES DE ESTRUTURA, INSTALAÇÕES, INFRAESTRUTURA URBANA E SEUS RESPECTIVOS MEMORIAIS.
  - O NÍVEL DE ARQUITETURA 0,00m CORRESPONDE AO NÍVEL TOPOGRÁFICO 29,57 m (NÍVEL DO MAR) DO PROJETO DE URBANISMO/PAISAGISMO.
- OBS.: TODAS AS MEDIDAS DEVEM SER CONFERIDAS EM OBRA. CASO SEJA NECESSÁRIO ALGUMA ALTERAÇÃO, ENTRAR EM CONTATO COM O PROJETISTA RESPONSÁVEL.



A - EMISSÃO INICIAL		OUT/2025
OBSERVAÇÕES	VISTO	DATA

	<b>PREFEITURA MUNICIPAL DE CRICIÚMA</b> SECRETARIA DE INFRAESTRUTURA E OBRAS
	<b>PROSUL - PROJETOS, SUPERVISÃO E PLANEJAMENTO LTDA</b> Rua Saldanha Marinho, 116 - Edifício Liberal Center - 3º andar - Centro - Florianópolis - SC Fone/Fax: (48) 3027-2730 - Home-page: www.prosul.com - E-mail: prosul@prosul.com

OBRA: <b>UBS PARAÍSO - PORTE 1</b>		
ENDEREÇO: <b>RUA IMIGRANTE BENEDET, S/N - PARAÍSO</b>	INSCRIÇÃO IMOBILIÁRIA: <b>23197 / 23198 / 23199</b>	
RESPONSÁVEL TÉCNICO PROJETO:	RESPONSÁVEL TÉCNICO EXECUÇÃO:	CLIENTE:

CONTEÚDO: <b>PLANTA BAIXA DE ACESSIBILIDADE</b>	PRANCHETA: <b>ARQ 09/20</b>
ESCALA: <b>INDICADA</b>	DATA: <b>OUTUBRO/2025</b>
ARQUIVO: <b>119_25_arq_a</b>	ARQUITETÔNICO



LEGENDA DE BATE BACAS		
	BM 01 - PERFIL CORRIMÃO H=14cm, COR BRANCO CORRIMÃO/BATEMACAS EM PVC RÍGIDO DE ALTO IMPACTO EM PEÇAS DE 4m, h=14cm, COM O REFORÇO INTERNO DE AÇO GALVANIZADO E FIXAÇÃO A CADA 90cm, INSTALADO A ALTURA ACABADA NA FACE SUPERIOR DE 90cm / COR BRANCO	
	BM 02 - PERFIL PROTETOR PAREDE H=20cm, COR BRANCO PROTETORES DE PAREDE VINYLSHOCK, RESISTÊNCIA A IMPACTOS EM PEÇAS DE 4m (TECNOPERFIL) H= 20cm, E= 3,5mm / COR BRANCO	
TABELA DE BATE MACA - CORRIMÃO		
CÓDIGO	DESCRIÇÃO	COMPRIMENTO
BM01	CORRIMÃO/BATEMACAS EM PVC RÍGIDO DE ALTO IMPACTO EM PEÇAS DE 4m, h=14cm, COM O REFORÇO INTERNO DE AÇO GALVANIZADO E FIXAÇÃO A CADA 90cm, INSTALADO A ALTURA ACABADA NA FACE SUPERIOR DE 90cm / COR BRANCO	29.13
TABELA DE BATE MACA - PROTETOR		
CÓDIGO	DESCRIÇÃO	COMPRIMENTO
BM02	PROTETORES DE PAREDE VINYLSHOCK, RESISTÊNCIA A IMPACTOS EM PEÇAS DE 4m (TECNOPERFIL) H= 20cm, E= 3,5mm / COR BRANCO	30.82

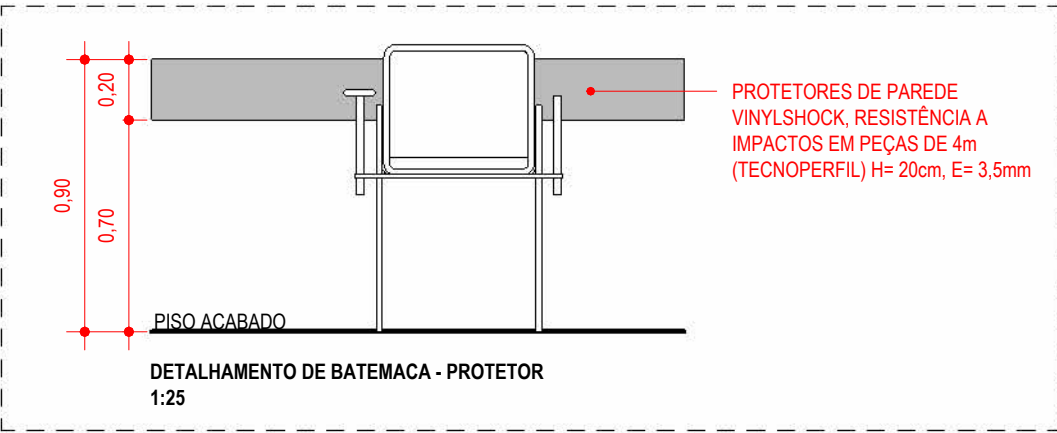
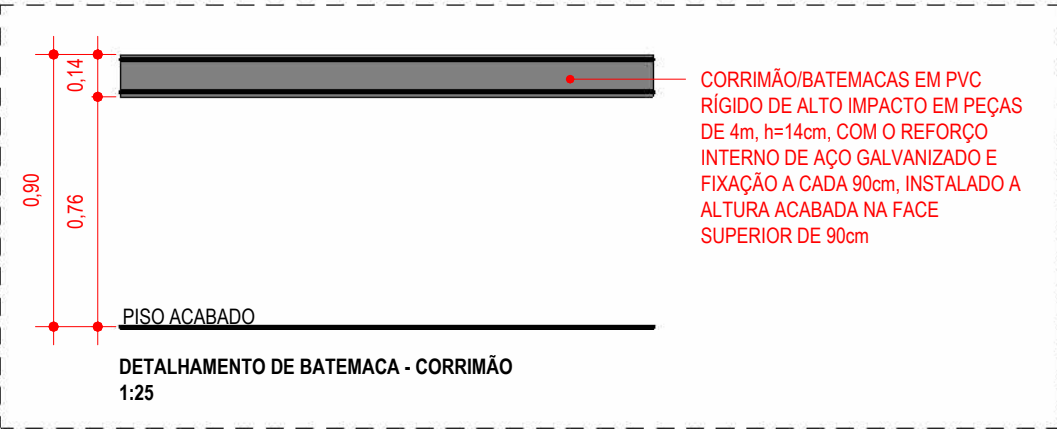

1 - PARA PERFEITO ENTENDIMENTO DO PROJETO VER MEMORIAL DESCRITIVO DE ARQUITETURA, ASSIM COMO PROJETOS COMPLEMENTARES DE ESTRUTURA, INSTALAÇÕES, INFRAESTRUTURA URBANA E SEUS RESPECTIVOS MEMORIAIS.  
2 - O NÍVEL DE ARQUITETURA 0.00m CORRESPONDE AO NÍVEL TOPOGRÁFICO 29.57 m (NÍVEL DO MAR) DO PROJETO DE URBANISMO/PAISAGISMO.  
OBS.: TODAS AS MEDIDAS DEVEM SER CONFERIDAS EM OBRA, CASO SEJA NECESSÁRIO ALGUMA ALTERAÇÃO, ENTRAR EM CONTATO COM O PROJETISTA RESPONSÁVEL.

A - EMISSÃO INICIAL		OUT/2025
OBSERVAÇÕES	VISTO	DATA

	<b>PREFEITURA MUNICIPAL DE CRICIÚMA</b> SECRETARIA DE INFRAESTRUTURA E OBRAS
	PROSUL - PROJETOS, SUPERVISÃO E PLANEJAMENTO LTDA Rua Saldanha Marinho, 116 - Edifício Liberal Center - 3º andar - Centro - Florianópolis - SC Fone/Fax: (48) 3027-2730 - Home-page: www.prosul.com - E-mail: prosul@prosul.com
OBRA: <b>UBS PARAÍSO - PORTE 1</b>	
ENDEREÇO: <b>RUA IMIGRANTE BENEDET, S/N - PARAÍSO</b>	
INSCRIÇÃO MOBILIÁRIA: <b>23197 / 23198 / 23199</b>	
RESPONSÁVEL TÉCNICO PROJETO:	RESPONSÁVEL TÉCNICO EXECUÇÃO:
CLIENTE:	
CONTEÚDO: <b>PLANTA BAIXA DE PROTETOR DE PAREDE</b>	PRANCHETA: <b>ARQ 10/20</b>
ESCALA: <b>INDICADA</b>	DATA: <b>OUTUBRO/2025</b>
ARQUIVO: <b>119_25_arq_a</b>	ARQUITETÔNICO

PROJEÇÃO DA COBERTURA

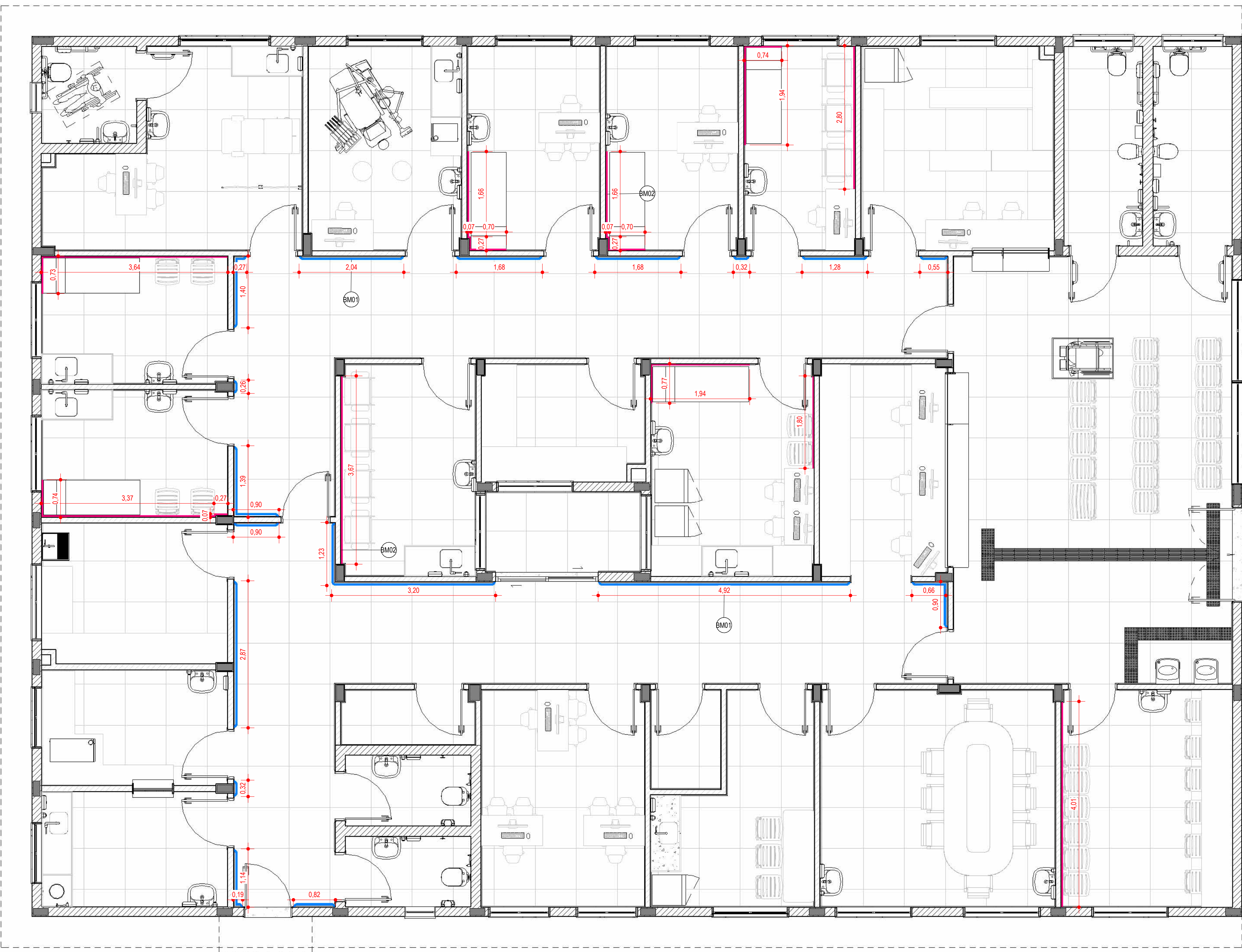

PROJEÇÃO DA COBERTURA

1 PLANTA DE PROTETORES DE PAREDE  
1 : 50





TABELA DE TETO/FORRO			
LEGENDA	CÓDIGO	DESCRIÇÃO	ÁREA
	TE01	CHAPISCO / REBOCO / FUNDO SELADOR/ MASSA CORRIDA SOBRE LAJE EM CONCRETO COM PINTURA EM TINTA ACRÍLICA SEMI-BRILHO 2 DEMÃOS COR BRANCO	380,18 m²
	TE02	CHAPISCO / REBOCO / FUNDO SELADOR SOBRE LAJE EM CONCRETO COM PINTURA EM TINTA ACRÍLICA SEMI-BRILHO 2 DEMÃOS COR BRANCO	24,84 m²

TABELA DE TETO/FORRO			
LEGENDA	CÓDIGO	DESCRIÇÃO	PERÍMETRO
	TE02	BEIRAL EM FORRO PVC / ESPESSURA 7mm / SUPERFÍCIE LISA / ENCAIXE MACHO-FÊMEA / COR BRANCA	66,46
	TE02	BEIRAL EM FORRO PVC / ESPESSURA 7mm / SUPERFÍCIE LISA / ENCAIXE MACHO-FÊMEA / COR BRANCA	66,44

ACESSÓRIOS DE COBERTURA			
IMAGEM	CÓDIGO	DESCRIÇÃO	ÁREA
	AC04	ESPELHO PVC / ESPESSURA 1mm / CANALETA MÓVEL PARA OCULTAR OS FIXADORES	7,83 m²

1 PLANTA BAIXA DE PAGINAÇÃO DE FORRO REFLETIDO

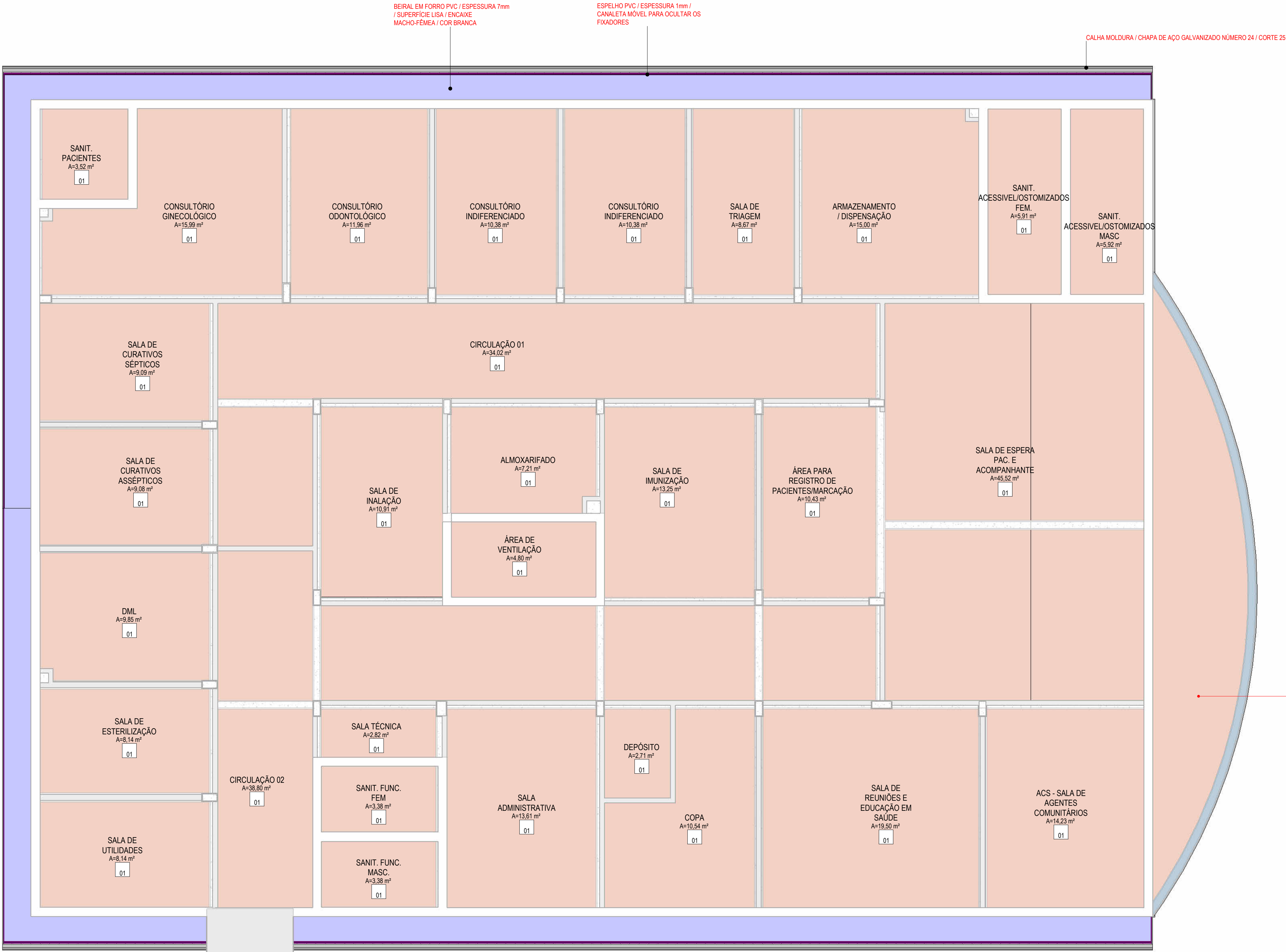
1:50

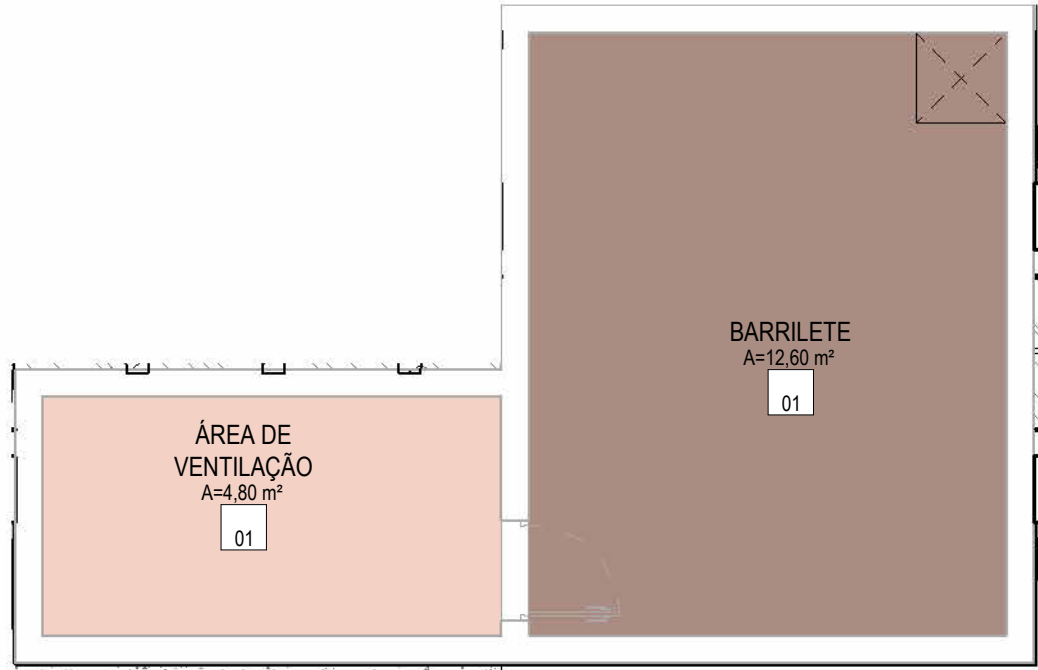

2 PLANTA DE FORRO REFLETIDO - BARRILETE

1:50



3 PLANTA DE FORRO REFLETIDO - RESERVATÓRIO

1:50

1 - PARA PERFEITO ENTENDIMENTO DO PROJETO VER MEMORIAL DESCRITIVO DE ARQUITETURA, ASSIM COMO PROJETOS COMPLEMENTARES DE ESTRUTURA, INSTALAÇÕES, INFRAESTRUTURA URBANA E SEUS RESPECTIVOS MEMORIAIS.  
2 - O NÍVEL DE ARQUITETURA 0,00m CORRESPONDE AO NÍVEL TOPOGRÁFICO 29,57 m (NÍVEL DO MAR) DO PROJETO DE URBANISMO/PAISAGISMO.  
OBS.: TODAS AS MEDIDAS DEVEM SER CONFERIDAS EM OBRA, CASO SEJA NECESSÁRIO ALGUMA ALTERAÇÃO, ENTRAR EM CONTATO COM O PROJETISTA RESPONSÁVEL.

A - EMISSÃO INICIAL		OUT/2025
OBSERVAÇÕES	VISTO	DATA

 <p><b>CRIÇIÚMA</b> PREFEITURA MUNICIPAL</p>		<p><b>PREFEITURA MUNICIPAL DE CRICIÚMA</b></p> <p>SECRETARIA DE INFRAESTRUTURA E OBRAS</p>	
 <p><b>PROSUL</b></p>		<p><b>PROSUL - PROJETOS, SUPERVISÃO E PLANEJAMENTO LTDA</b></p> <p>Rua Saldanha Marinho, 116 - Edifício Liberal Center - 3º andar - Centro - Florianópolis - SC</p> <p>Fone/Fax: (48) 3027-2730 - Home-page: <a href="http://www.prosul.com">www.prosul.com</a> - E-mail: <a href="mailto:prosul@prosul.com">prosul@prosul.com</a></p>	
<p>OBRA:</p> <p><b>UBS PARAÍSO - PORTE 1</b></p>			
<p>ENDEREÇO:</p> <p><b>RUA IMIGRANTE BENEDET, S/N - PARAÍSO</b></p>		<p>INSCRIÇÃO IMOBILIÁRIA:</p> <p><b>23197 / 23198 / 23199</b></p>	
<p>RESPONSÁVEL TÉCNICO PROJETO:</p>		<p>RESPONSÁVEL TÉCNICO EXECUÇÃO:</p>	
		<p>CLIENTE:</p>	
<p>CONTEÚDO:</p> <p><b>PLANTA BAIXA DE PAGINAÇÃO DE FORRO REFLETIDO</b></p>		<p>PRANCHA:</p> <p><b>ARQ</b></p> <p><b>11/20</b></p>	
<p>ESCALA:</p> <p><b>INDICADA</b></p>	<p>DATA:</p> <p><b>OUTUBRO/2025</b></p>	<p>ARQUIVO:</p> <p><b>119_25_arq_a</b></p>	<p><b>ARQUITETÔNICO</b></p>